申報

中華民國八年
西曆一千九百十九年
四月二十號　星期六
舊曆己未三月二十日
今天四張售大洋三分
第一萬六千五百七十四號

本館現已遷入新屋在山東路漢口路轉角第二十四號總理處及編輯部電話一五七六號營業部電話九十五號公用夜電話五二七一號

本館定報價目
中國及日本境內逐日寄每月洋一元三個月起碼每三個月洋三元每六個月洋六元全年洋十二元歐美各國全年洋二十五元二角半年洋十二元六角報資先惠郵票不收

本館廣告刊例
頭等　登於新聞前封面及第一張中縫以二行起碼第一日每行一元二角第二日起每行七角五分
二等　登於中縫除第一張中縫列入頭等外以二行起碼第一日每行六角第二日起每行五角
三等　長行告白以三行起碼第一日每行四角五分第二日起每行三角
四等　短行告白以五十字起碼第一日每字六厘第二日起每字五厘

上海老九章綢緞莊之特色

本號興選英大馬路以來營業異常發達遠省購貨郵寄周妥所備各貨搜羅閎富花樣隨時翻新價格從廉無美不備務請各界注意惠顧為幸電話三一六九號

吳騰霄君鑒

敬啟者鄙人由滁來滬寓四馬路大新旅館念二號與君有要事相商在此留二三日希閱後速來旅館一叙陳煥章謹啟

十二圩運鹽江船之呼籲

敬啓者竊江船承運引鹽向由運商遴選僱用習慣已深安之若素今奉　鹽務署令行　兩淮運司飭揚子總棧長查驗江船編號一案修正照式內截有該船如有毁損卽行報明銷號不准續行增添以示限制等因此項編號之令雖係發生於淹消之案故為之審慎周詳以備考察洵以國課攸關不得不鄭重其事抑知流消之遭逢變生莫測或險遇風濤或暗觸礁石緣天災地險之所致有非人力所能補救者猝不及防雖鐵艦輪舟亦難追此危機而況木質之江船乎江船與運商有休戚相關之必要運商以萬金資本寄託江船江船之大者約萬金以上小者亦數千金財產攬裝商引且附以十數人之生命斷無不慎之於始而致輕於孤注之一擲足見保生命財產卽所以保商本保商本卽所以保國課假使一遇淹消則商本盡失鹽付東流幷末侵銷引岸國課雖不完全於此時猶可徵收於補運而江船財產亦遭淪沒航人生命繫諸天命對於國家稅率毫無窒碍輕重長短不待權度而後知也是淹消之發生無緊乎船之驗與不驗至於編號一節曾經註冊在案計自民國四年四月起至五年九月止時閱年餘先後編訂註冊之江船一千三百餘艘因限以時期不能續行編訂故尚有百餘艘未得列名裝運此百餘艘之江船卽以編訂而消滅也竊思共和政體首以保護人民生命財產為重要約法第五條第三欵人民於法律範圍內有保有財產及營業之自由對於各種實業無不力圖擴充商部註冊悉聽自由卽各業有收歇者或遭火險燬損者斷無限制不許復業之理何獨江船航業一途隱寓逐漸消滅主義豈江船獨非國民歟假令所擬辦法上利於國下利於民僅不利於承運之江船斯則楚弓楚得未始不可犧牲個人之產無如江船逐漸消滅舍輸運無他是授外人以利權剝奪航民生業伏念世界國家無不以民為主體培養民生為前提未聞有摧殘民生政策且江船對於國家盡納稅義務如武昌九江蕪湖等關歲納稅數十萬金之多國家既食其利能勿維持保護之乎值茲航業凋零深望執政者明察而哀憐之茲　署令重新編號限制只許淘汰不准增添是江船有減無加暗滅潛消是直欲戕滅吾民生命已乖人道主義恐古今無此新奇之法律要之良弓之子必學為箕良冶之子必學為裘舟人之子舍航業而外他無別圖是有產業而生命有依無產業而生命無託產業所係即生命所關曾經稟請　揚子總棧棧長轉詳未邀照准轉詳是此強制執行則江船數十萬人民生命財產危如朝露驚惶萬狀淚竭聲斷除稟請省長維持咨部收回限制成命外用敢披瀝陳情佈告　各界當道先生之前伏乞維持理法大彰公道俾江船數十萬人民不致盡失生業不勝痛哭流涕感激之至

十八幫江船全體謹啟　乙A1414

中華利濟有獎副券陰曆三月十五日發行定單限十四日截止

乙A1408

萃豐衣莊賤賣存貨

萃豐衣莊開設三馬路石路口已歷四十餘年自向蘇杭兩垣定織異樣時花綢緞專製男女四季衣服各種細毛皮貨軍裝物件久已中外馳名有口皆碑茲因前東為別業虧累由債權人受盤賤賣將存貨削碼今擇三月十五日起大減價一月各界諸君從速惠臨良好機會幸勿錯過特此布告

乙A1416

林蘇民啟事

不佞近就杭職滬事無暇兼顧所有亞東醫學專門學校校長已請顧蟄民先生擔任不佞完全脫離關係特此聲明

乙A1417

上海精煉公司緊要啟事

本公司收發處初九日晚失慎現暫寓三馬路上海旅館間壁模範工場批發所內照常營業如有染煉整理各貨請送至該處蓋印為憑

乙A1412

東方公司綢緞呢絨洋貨布疋特別賤售

本公司向在四馬路中市開設有年專運頭等名機時花綢緞泰西呢絨席佛歐美紗緞各種洋貨雜貨價廉物美早已膾炙人口茲因前東方為外業虧累由債權人受盤賤賣今擇三月十五日起大減價一月務請各界諸君屆時惠臨曷勝歡迎之至良好機會幸勿錯過特此佈告

乙A1415

寗波和豐紗廠發給官利紅利并帶發產業證券廣告

敬啓者本公司經三月初八日股東大會決定循照舊例於本年陰曆四月初一日起發給戊午年官利並發紅利洋二十元并帶發灣頭第二廠產業證券並八厘利息屆期務望　各股東隨帶股單來廠領取是荷

甲A1069

招商局新銘快輪准本月拾四日即禮拜一晚直放天津

本輪賬房關啟

戊A1485

余仰喬啟事

啟者鄙人於今庚承各股東公推經理福興恒莊事適有同事徐君就某新莊之聘鄙人再四挽留竟無效果以致引起各種謠言甚至謂鄙人附有股份及兼理並代擔保銀錢等事飛短流長本不足辯惟於個人名譽不無關係特此登報聲明諸希　公鑒再鄙人本莊並無借重本莊名義在外擔保欵項凡我親友幸勿再以擔保欵項見委務祈　鑒原合再聲明

乙A1419

財政部四年公債第八次付息通告

為通告事查本年四月十二日為四年公債第八號息票開始付息之期所有付息機關及支取息銀辦法均照歷屆成案辦理除通行各經理機關一體照辦外特此通告再所付息銀無論何地一律支付現洋合併聲明

鐵路人員注意

先夫吳兆棠向在滬甯鐵路服務有年前在金星人壽保險公司投保壽險規元三千兩茲不幸於四月初三日陡患時症初四日即爾病故當即報明公司蒙派員到舍調查屬實並由該員攜到賠欵文件指示一切填寫手續並先夫逝世不出廿四句鐘即將賠欵規元三千兩如數付給不獨毫無折扣而且迅速異常祇領之餘足見壽險之有益於人實非淺鮮而該公司之信用昭著尤覺令人啣感特為登報鳴謝並願世之有志儲蓄者共盍諸

未亡人吳方氏

真能補血以充腦髓

腦為髓海其腦筋散佈於臟腑肢體所有知覺運動皆腦筋之為諸筋百絡之總機關腦髓者血之所化也服九造眞正血能補血以充髓腦髓充實則能榮養腦筋以榮養臟腑肢體故凡癱瘓癲癇驚跳痿痺善忘及夫耳目口鼻皮膚肌肉等病俱可消滅於無形譬水之有源其源滿者則流自長譬木之有本其本固者則枝自茂其功效末可殫述故為補腦之無上妙藥也

有直接養血之功能

內經云心生血又云心主血脈西醫言心有左右血房為生血洄血之用心動則周身血管隨之俱動故心病以養血為第一主要然有直接養血與間接養血之不同飲食別補血肉品滋養料含精肪胃腐化淤溢精汁以化生血液此間接之養血也服九造眞正血則以血補血為磁石之吸引如膠漆之相投有直接養血之功實非尋常血肉品滋養料所得比擬故為補心之無上妙藥也

肝血得養肝火不動

肝為風木之臟最易生火全賴血液以濡養之乃能遂其暢茂條達之性而病不作倘血液有虧肝陰不足肝陽變化風火則發眩暈痰癥瘀厥頭痛脇痛氣逆等症服九造眞正血有濡養血液之奇能肝血得養則肝火不動甞補肅代熱而諸病悉除故為補肝之無上妙藥也

(廣肇醫院醫生伯鑾稿)

上海中法大藥房錄登

商務印書館新出

實用主義 植物學教科書

一冊三元

全書材料概採自德國司瑞爾博士所著之植物學先通論提挈植物學之綱要次各論列序植物學之分類插圖三百五十六幅彩圖四十七實能於中等植物學中別開一面目

原文 奧斯古氏微積分學

一冊二元

此書經多數美國大學及專門學校採為課本其價值可想而知內分微分積分二大段圖表方程均簡明清楚本館並有漢文課本可備參考

商務印書館 英語週刊

一百八十五期出版

本號要目
▲時事要聞 ▲舟之歷史 ▲鄭氏英文法解式 ▲作文初步 ▲洋服店之談話 ▲翻譯一助 ▲科學常識 ▲公文翻譯等

又有一百七十五期之新聞翻譯揭曉及徵求習字題

定價　每冊……五分　半年……一元二角　全年……二元
郵費　每冊半分

中華書局　論說大觀

全廿四冊　定價三元　特價一元六角

特價三千部為限　外埠郵費每部一角五分

初學作文恆有二弊一苦於不知體例一苦於材料不足以致文多艱窘難於進步本局有鑒於此蒐輯古今名作三千餘首分文體爲四十四分文類爲四十二既富且備實集各種論說之大成爲向所未有平時披閱可資參考臨文檢查可以翻閱無煩師友指授自能觸類旁通卽教員得此出題作文亦有依據自無枯寂之歲類目如下

◉文體總目〔凡四十四體〕
論…啟…辨…議…說…策…解
釋…考…原…對…對問…言…談
語…序…跋…書後…讀…書…啟
贈序…頌辭…令…檄…傳…述
碑記…墓誌銘…記…遊記…述
書事…序…題…感言…箴…銘…贊
賦…弔文…祭文

◉文類細目〔凡四十二類〕
修身…教育…經學…歷史…子學
文學…哲學…寓言…天文…時令
地文…輿地…數學…理化…博物
音樂…美術…體育…醫學…衛生
國家…政治…宗教…禮制…經濟
法學…武備…賦稅…選舉…交通
實業…社會…家政…交際…旅行
遊覽…風俗…迷信…游戲…器具
玩具…雜類
(已28)

注意　凡各學校遴選書…部以上者照價九折以示優待學生此項特價以…上海總店爲限

中華英文週報

二期出版

本期目錄
▲論衡　論能力　與美總統翩翩之釋然　德供餓養　那凡前線之俄過激黨　比國經濟狀況及其度支報告　與廢皇駐蹕瑞士
▲世界大事紀　巴黎十代表會議　埃及頒行戒嚴令　歐和會中之工制問題　英國禁止黃金出口　日耳民國第一任大總統　首被德俘之美軍官　目擊中之韓民被虐　法總統　德艦之駛
▲國內大事紀　戰亂頻仍之陝西衰狀　活佛自稱蒙古總統　吾國請還膠州　蒙古邊防　吾國公使　貴陽查土情形
▲商業新聞　吾國棉業　貴州之工業　工業新聞　建橋新法
▲諧著　謎語　雷雞止　吞蛋　無值之衣
▲學界　新聞　金陵大學添設蠶桑科　約翰大學辯論獲勝　鮑登貴爵得列席和議
▲小說　中國之哥倫布(續)

每冊四分　半年廿六冊九角五分　全年五十二冊一元七角　郵費每冊半分

中華書局發行

治家全書

治家書中第一元本治家全書預約期限祇有四天每部二元逾期加價

交通路交通圖書館謹啟

科學

四卷七期出版

要目　日本之長臂　科學與農業　蒸汽機車　防禦害虫之研究　長壽之秘訣　瀦鹽之研究

定閱處　全年十二冊收洋二元五角另加郵資三角六分請逕函寄上海大同學院內中國科學社事務所

代售處　上海商務印書館　羣益書社　亞東圖書館　錦章書局　南京高等師範　北京大學出版部　科學書局

上海機器洗衣公司廣告

本公司之設專為社會衛生起見鳩集巨資由外洋購運大宗機器專洗滬上人民衣服及刷新染洗等事由中外名人擔負股份現餘額無多諸君如欲入股者請到江西路廿四號本公司辦事處接洽可也一如欲詳章新向黃浦灘匯豐銀行或虹口分行支取或向博物院路一號古沃公館或江西路本公司處均可一每股十兩購買五股者凡有向公司洗衣刷染等事可格外減價以為股東特別之利益

龍章造紙有限公司發給股息並換新股票廣告

茲訂於舊歷三月十五日起在法界新永安街永安里口本公司賬房發給股東官利紅利分送賬略以及修正辦事簡章並請各股東隨帶舊股票息單先向本公司換取收據憑收據填戶名以便照換新股票訂日卽憑收據換領股票特此廣告

上海廣仁善堂順直水災義振總事務所結束廣告

本所振事結束已刊印徵信錄分送公覽結餘銀洋物品悉數送存仁濟善堂備充振需另由該堂登報佈告惟發出收欵收據尚未一律收回茲將號數錄後計二千〇〇一號至二千三百號又二千四百〇一號至二千五百號又二千六百〇一號至三千二百號又一千二百〇一號至一千五百號又八百〇一號至一千號又一千七百〇一號至一千九百號共十七本除請經手人向經發各機關催收外各大善士如需徵信錄請至成都路本堂索取可也謹啓

戊A1484

中國救濟婦孺總會敬謝吳梅卿大善士為雙親七旬陰壽慨助洋一百元

啓者茲承薛文泰先生介紹吳大善士因雙親七十陰壽慨助本會經費洋一百元為椿萱增冥福足徵孝思不匱慈善為懷拜領之餘曷勝感激除當奉收條欵交經濟科核收外特此登報鳴謝以揚仁風

上海老北門東首中國救濟婦孺總會朱佩珍王震等謹啓

普益習藝所鳴謝

敬啓者頃承狄巽公先生來函交來常熟徐樂賢堂大善士特捐洋五拾元敝所經費祇領之餘感激無似除掣奉收據外用亟登報鳴謝以揚仁風

戊A1488

閘北聯義善會敬謝

陸慎夫先生交來去年令嬡于歸將筵資移助善舉洋一百元收領之餘莫名感佩特登報端以揚仁風

戊A1486

上海開明公司開股東年會通告

茲定於舊歷三月廿四日星期四下午三點鐘在九畝地新舞臺開股東年會報告營業帳略籌議一切事件屆時務祈股東准時惠臨為盼

董事部謹啓　戊A1440

滙通運輸公司開股東大會廣告

本公司茲定陽曆四月二十日卽陰曆三月二十日星期日下午二時在南京路下關鮮魚巷益源里本總賬房開股東大會並報告營業狀況提議各事並發給紅利屆時請將收條攜會以便換給股票此布

董事會謹啓　甲A1050

上海信通公司廣告

本公司經理買賣華洋各種股票及證券公債票等交易格外克己各界諸君如有交易卽請惠臨面議無不竭誠招待力圖成交倘蒙惠顧無任歡迎本公司設在英租界黃浦灘六號前股票交通公司原址電話一〇八八

戊A1272

聲明

鄙人於民國戊午年十一月在上海天主堂街泰和里與源記號合股開設森泰花號名下四股牛於己未年二月底為止鄙人召入為業所有森泰號股目業已三面揭算清訖自召之後所有森泰存貨生財以及收付賬目嗣後盈虧概歸鄙人自理不涉源記號之事恐未週知特此聲明孫孟鈞啓

聲明

鄙人於民國戊午年十一月在上海天主堂街泰和里與孫孟鈞君合股開設森泰花號名下四股牛於己未年二月底為止出推與孫孟鈞為業所有森泰小號股目業已三面揭算清訖自推之後所有森泰存貨生財及收付賬目嗣後盈虧概歸孫孟鈞自理不涉源記號之事恐未週知特此聲明浙江源記花號啓

敬謝山北公司

敝校學生於前月杪旅行普陀往來趁慈北輪蒙虞洽卿君援團體例減收船價又荷余潤泉君朱貢禹君招待周至謹以鳴謝

浙江第四中學校啓

殷春生鑒

爾於初七日走出乃一時之糊塗所為之事我已代你料理汝父母見你不歸數日不食合家日夜不安汝心何忍爾父母平素愛你之情望你自思見報卽歸或先行投信與吾或與礦之玉才接洽萬勿自悞終身切切

趙少庵啓　乙A1394

松江劉仲彝鑒

汝父病劇累及妻子汝忍心乎見報速歸以盡人道如有親友知其下落者請卽專催併懇函知錫卿處不勝感切

上海浦東三菱公司同春福金錫卿具　乙A1387

欲辦汽車者注意

本行現有舊式汽車數輛機件堅固速率甚優價極公道如有欲辦者請駕臨敝行接洽可也此佈

飛星汽車公司啟　A337

西法畫家徐詠青啟事

本寓向在徐家滙土山灣南三角地茲為便利起見即日始特設圖畫事務所於上海老申報館樓上應接各種畫件放大照相兼代理五彩石印照相製版等惠顧諸君請每逢星期二四六午後就近接洽可也

敬送 大總統題獎 禁烟總會鑒定 戒烟必讀

前浙江省立戒烟局局長兼技正留學日本醫學專門學校藥學士徐錫驥先生著戒烟必讀一書內述鴉片禍國害民之事言之甚詳使讀者自能感悟並載戒煙良法及調養法戒烟丸嗎啡有無化驗法凡關於戒烟治療方法無不詳載此書誠為戒烟之指南蒙 大總統暨各部總長各省省長題辭嘉獎本公司廣印贈送外埠函索須附寄書郵費伍分當卽寄奉 上海英大馬路盆湯弄口 大生製藥公司啟

浙江塘工有獎義券後天開獎

浙江協濟紹蕭塘工有獎義券第五期准於陰歷三月十四日在杭州省城城站第一舞臺當衆開獎風雨不更全張頭獎獨得洋五萬元現在存券無多欲購從速發財機會幸勿錯過外埠函購原班回件不誤此布上海經售各票號同啟

兗州鎮守使唐公雲亭德政

吾嶧近年匪勢猖獗生民塗炭燒殺擄掠十室九空幸經鎮守使唐公督飭各營分頭痛擊先後擒斬悍匪數百名匪衆退竄北山一帶唐公不憚勞苦督同齊團長唐參謀長郭唐兩副官長及各營長親冒鋒鏑行伍進山搜剿復念鄉愚無知其中不無飢寒所迫威逼脅從等情雖云罪不容誅其實情有可憫故特網開一面准其繳械投誠適督署副官楊君堂奉委來嶧就中襄贊該匪首等亦自揣縱或偷生一時終恐難逃法網甘願投誠各招羽黨陸續來營數日之內計繳鋼槍二百餘枝匪衆四百餘名經唐公曉以利害反覆勸勉給以免死執照令其各安生業梯首若齊守業趙克勤等暫予稽查等名目該匪等懷德畏威無不感激泣下數載匪患一旦肅清若非我唐公剿撫並施曲體民艱施以法外之仁吾嶧商民安得享此昇平幸福同人等飲水思源無以為報故特登諸報章聊表感謝功德於萬一云 嶧縣紳商學農各界恭頌 甲A1017

松江銀行股東慶公記告白

鄙人於民國三年七月投資為松江銀行股東有股據為憑有存根可查乃觀近日報載雷奮君啟事詆鄙人為揑名又誣為匿名試問名可揑乎股據可匿乎況股戶明明有慶公記股戶實於三年七月入股明是慶公記當然以慶公記名登報此次非法選舉暫不承認正為維持銀行保全血本起見破壞何在鄙人等既為股東斷不能任非股東把持銀行也 慶公記謹啟 戊A1472

松江銀行董事高時若閔瑞之啟事

報載雷奮君啟事一則因知松江銀行緊要聲明純係雷君個人意思託銀行名義他董事竟可不問公司條例果有此特權乎至慶公記等是否揑名或匿名查股東冊慶公記股戶實於三年七月入股前日會持股據至銀行算息確有其人毫無疑義雷君乃熟視無睹而可以揑名匿名詆之所謂顛倒事實淆亂觀聽者雷君自蹈之銀行為營業機關影響甚鉅雷君誠不能不負相當之責任也 高時若 閔瑞之謹啟 戊A1473

松江銀行常川董事雷奮啟事

閱報見高時若閔瑞之二君啟事不勝駭詫查本行緊要聲明一則實因慶公記等匿名登報顛倒事實破壞銀行銀行為維持計故由奮擬稿聲明以為維持之計高閔二君既忝為董事何以對於慶公記等匿名破壞之告白熟視無睹而獨於本行聲明事實之舉出頭反對不問董事會不問他董事貿然以揑造名義等詞登諸廣告淆亂觀聽以本銀行之董事而不恤以此種新聞政策助少數破壞者張目竊謂二君對於銀行不能不負相當之責任也 雷奮謹啟 甲A103

松江銀行經理黃涵伯啟事

本行緊要聲明一則專為慶公記等匿名而發為維持銀行題中應有之義前日高時若閔瑞之兩先生以此見詢鄙人以為此種事自有常川董事及各董事主政非經理職責所在故以未曾與聞相答覆初不料兩先生即據此以為登報之資料也特此聲明以免誤會 黃涵伯謹啟 甲A1037

浙江興業銀行廣告

本行自丁未開業至今已十三年辦理各種定期活期存款及各種放款自今年始除銀元儲蓄存款外添辦銀兩儲蓄存款如蒙賜顧請駕臨北京路十四號敝行面洽可也本行通匯地點另有詳細廣告 A159

漢口四明商業儲蓄銀行擇於夏曆三月二十日開幕特此廣告

金城銀行廣告

本行遵照中華民國公司條例集資本銀二百萬圓經理商業銀行各項業務所有存放款項利息滙水佣金無不格外克己以副諸君賜顧之雅意總行設在天津法租界七號路四十三號北京分行設在北京西河沿東頭路北漢口分行設在漢口英界洞里上海分行設在英大馬路(山西路西角)四百七十六號▲其他各都會商埠均有特約代理機關辦理滙兌等項事務▲經理室電話中一千三百五十號營業部電話中三千八百號

執有上海德華銀行鈔票者鑒

奉德華銀行總清理處函示所有上海德華銀行所發銀圓規元鈔票限本年四月十五日前持向本清理處兌取過期一律作廢他埠該分行鈔票請逕向各該行清理處兌取可也此佈 上海德華銀行清理處清理員A. G. Stephen代表A. D. Brent啟

上海新大街大行臺五湖開幕

本行臺開設四馬路昔繡雲天舊址七層洋房空氣清透冬煖夏凉市梯代步房間寬暢茶房侍者勤力週到車站輪埠派人招接今特減成實價自四角起各物無不利便兼備中西美味食品餚饌可口慶宴客大廳二廳燈彩完備汽車馬車直達廳堂如蒙各界賜顧無任歡迎此佈

花旗紅車油出售

茲到有花旗紅車油現貨 貴客欲購原桶者原派司可以出口欲換聽子亦可代為分裝 如蒙 賜顧請函致申報館第七號信櫃以便接洽 1461

浙江義券事務局第六期改定給獎章程通告

本局義券自第六期起呈准改章券額仍設四萬張每張定為售銀六元每一券上於原有正號之外加列副號一號兩種號數參互勻配不令相同獎金亦分定正副兩項除正獎獎額及給獎銀數一律照舊辦理外其副獎得獎之額亦與正獎相同惟獎金則比照正獎分別遞減每期開獎副號依正號一次開出正獎得獎之號碼即為副獎得獎之號碼中正號者照後開正號之獎金分別兌給中副號者照後開副號之獎金分別兌給其給獎等次銀數規定如左

第一等獎正副各一張正副號獎銀五萬元一萬元 第二等獎正副各一張正副號獎銀一萬元三千元 第三等獎正副各一張正副號獎銀二千元五百元 第四等獎正副各二張正副號每張獎銀[illegible] 第五等獎正副各二張正副號每張獎銀[illegible] 第六等獎正副各四張正副號每張獎銀[illegible] 第七等獎正副各十張正副號每張獎銀[illegible] 第八等獎正副各二十張正副號每張獎銀[illegible] 第九等獎正副各一百張正副號每張獎銀[illegible] 第十等獎正副各六百張正副號每張獎銀[illegible] 第一等獎上下附獎各二張正號附獎每張獎銀五百元副號附獎每張獎銀一百元 第二等獎上下附獎各二張正號附獎每張獎銀一百元副號附獎每張獎銀五十元 第三等獎上下附獎各二張正號附獎每張獎銀五十元副號附獎每張獎銀廿元 與第一等獎末二字相同者正副各三百九十九張正副號每張獎銀十二元六元 與第一等獎末一字相同者正副各三百九十九張正副號每張獎銀四十元 與第三等獎末二字相同者正副各三百九十九張正副號每張獎銀八元二元 與第一等獎末一字相同者之獎各三千九百九十九張內除已得與第一獎末二字相同者之獎各三百九十九張不再給獎外計正副各三千六百張正副號每張獎銀八元二元 以上各獎正副併計共一萬一千八十八張獎銀十五萬九千八百九十八元

上海大利公司特別廣告 請得頭獎拾萬元

敝公司本屆發售北京新華銀行儲蓄票均加蓋特別圖章所有中籤獎券可向本公司十足領取如未中籤之票亦可向本公司掉換三四五年公債票該票兩不貼費如欲收回現金每條可取領七角批發價目另訂之茲因開彩在卽新速購買幸勿失此機會也 英大馬路餘興里 戊A1463

雲在堂主書例

高雲麓侍講精習漢魏六朝碑版著聲藝苑年來以青氈作行遯今年移館滬上為定書例以給海內之求書例列下 楹聯四尺三元五尺四元六尺五元八尺六元 堂幅四尺四元五尺五元六尺六元八尺八元 屏幅每幅四尺三元五尺四元六尺五元八尺六元 橫幅同堂幅 琴條同屏 冊子每頁三元 扇面同冊子 例外加三成 大草書例加倍 碑誌別議 瀋屏不書 文件不合例不書 來文加倍 絲欄加一 墨金加一 堂幅每字方尺三元 密行另議 榜書以與書定例每字方尺三元 來件俱以行草為率 陳瑤圃 左遜盦 清道人 章一山 全啟 通信處收件處本埠北蘇州路大紙鋪 甲A1073

漢口一碼頭新開利大公司

專售軍裝皮件鐘錶洋貨 皮件製造廠在一碼頭致祥里

本公司自陰歷三月初十日起先行交易擇吉開張專售本廠自造軍裝皮件特聘高等技師悉心研究無論何種花樣均可隨意定造兼辦大小金剛鑽石各色鐘錶眼鏡洋貨無美不備茲值創辦伊始各貨一律平價以廣招徠務望各界諸君及早光臨為幸 乙A

甯紹商輪公司第十屆股東常會廣告

本公司茲定陽歷四月二十日即陰歷三月二十日星期下午二時假鐵大橋天妃宮上海總商會議事廳開第十屆股東常會報告營業狀況發給官息紅利及選舉董事監察人事按照章程自即日起停止過戶凡我股東請俟陰歷三月初二日起將息摺携到公司驗發入場券選舉票等以便屆時親到投票幸勿放棄權利至為盼企特此布告惟希 公鑒 戊A1311

商辦輪船招商總局發息開會定期通告

本局戊午年第四十五屆總賬清結經董事會議決本年共發息銀三十二兩准於陰歷三月初一日起請諸股東查驗按股支付隨將股票息摺送局蓋戳以備會場應用特此登佈惟希 公鑒 陰歷三月二十七日下午二點鐘在總商會議事廳舉行即將入場券於會期前五日來局換填選舉票以備會場應用 戊A1348

角富大鹽墾公司常會通告

……各股東所得之地實行支配分管以資……證明以昭慎重除通函外特先登報通知此佈 乙A1342

聲明 源昌四馬牌蓋燭紅粉

啟者小號向售四馬牌蓋燭紅粉久已遐邇馳名承蒙各界賞識近有奸商將次貨冒冲本號四馬牌子向市上隱戤混售希圖射利日有所聞誠恐顧客被其欺騙茲特添加仿單以杜假冒而本號之貨燭牌上註明源昌製字樣庶不致誤新兩報聲明請各賞號注意為盼 上海五馬路普愛坊源昌顏料號謹啟 乙A1385

告窆

夏曆三月十四日恭扶先考欽齋府君靈柩回籍安窆於是日辰時由日暉港定海會館發引走徐家滙路朝東至斜橋朝北走肇周路過敏體尼蔭路朝東走民國路至小東門直達十六浦新甯紹輪船附乘往甬次晨十五日轉搭鎮北輪船回定海原籍諏卜於十八日申時下窆安葬敬即奉 主陞祠誠恐 世鄉親族誼未及遍知謹此奉 聞 治葬子丁義芬義珍泣啟 乙A1376

訃不週

顯考湖南財政廳廳長 若生府君痛於中華民國八年三月三十一日午後五時即夏正己未歲二月三十日酉時疾終廳署正寢哀此訃 聞 棘人劉 稽顙泣血 如蒙 賜唁請逕寄北京東城禮士胡同五十二號本宅 乙A1368

訃不週

清封恭人元配薛恭人痛於民國八年夏曆二月二十日申時疾終滬寓謹擇夏曆三月十一日發引權厝於平江公所十二日領帖錫地親友恕不發訃併扶柩回籍再行開弔 此謹 聞 期服夫華汝枚稽首 哀子以閎以穀泣血稽顙 喪居新閘麥根路五號 戊A1447

訃不週

清封資政大夫二品頂戴賞戴花翎戶部郎中國學生顯考 府君痛於民國七年戊午十二月十九日亥時疾終滬寓正寢謹擇於夏曆三月十三日成主十四日領帖十五日由申發引十八在蘇州永善堂設奠恐計不週哀此告 聞 棘人奚遠鑫志泣啟 戊A1411

謝

夏二月廿六廿七念八日為先父曉滄公題主領帖扶靈寄局猥蒙諸親友寵臨吊唁又勞執紼並錫詞用光泉壤不勝哀感之至當時諸多簡慢深抱不安理當一一踵謝因恐諸君子事務冗繁登門不及面叩且遠地戚友未克徧赴肅此登報敬鳴謝忱諸希亮鑒 棘人瞿鶴鳴九皋叩謝 乙A1403

粵僑商業聯合會第三第四批平糶米運粵廣告

本會第三批平糶米二萬一千五百包計三萬零一百担已裝杭州輪船於舊歷二月廿九日由蕪湖啟椗第四批平糶米一萬九千五百包計二萬七千三百担已裝順輪船於舊歷三月初二日由蕪湖啟椗次第赴粵復經向各輪船公司訂租數輪陸續輪運以期源源接濟而拯飢民謹啟 乙A1374

財政部三年公債第二次還本抽籤通告

為通告事查三年公債第二次還本抽籤茲定於五月十五日在中央公園舉行所有抽籤辦法仍照前屆成案辦理恐未週知特先通告 戊A1452

上海英大馬路 德新祥洋貨擇於三月初一日開幕

本號開設虹廟西首十有餘年今在香粉弄口特建雙開間三層洋式樓房現已工竣照常交易專運泰西綢緞各種歐美呢絨花素羅緞定織異樣綵紗特別新式花標文明膠布親自督染廣藍竹布各色咈布發行全球名廠布疋其餘花色繁多不及細載內莊各路批發倘蒙 各界賜顧竭誠歡迎 電話中央二千四百九十八號

上海英大馬路 裘天寶禮記銀樓新屋落成擇於陰曆三月初一日興遷開幕

本樓向設五福弄口茲在香粉弄西首新建洋式樓房全石門面現已工竣遷移開張凡蒙賜顧請認明雙獅商標庶不致誤 A

上海法大馬路新開 裕豐昌洋布莊擇於陰曆三月初五日開幕

本號開設吉祥街口自建四開間水門汀高大洋式門面轉運各國泰西綢緞歐美呢絨發行全球布疋精選名廠出品督染廣藍宜竹布時花色洋貨無不價廉物美內莊專做各埠批發定價格外克己如蒙 各界光顧無任歡迎 電話中央四千零七十五號 乙A1143

南京路新開浙江保成銀樓擇於陽曆四月八號陰曆三月初八日正式開幕

本樓開設南京路河南路東首坐西朝東洋式石庫門面精製金銀時式飾品紋寶星各式徽章博古酒器泰西器具堆漆錫嵌挑人物點翠法藍中西鍍金仿北包金玲瓏特別一應俱全凡裝各界賜顧者請認明雙獅商標庶不致誤

上海同仁堂藥舖擇於陰曆三月二十日開幕

本堂設在法大馬路八仙橋西首石庫門面發兌各省道地藥材揀選精製飲片人參鹿茸東西洋參杜煎諸膠山東阿膠各種花露藥酒丸散膏丹保珍靈膏回天再造丹麗茸安坤贊育丸等倘蒙賜顧者無不格外克己 戊A1409

財政部特派清理正元謙餘兆康等莊票欵處通告

本處現奉 財政部訓令清理正元謙餘兆康等莊票欵事宜在上海福州路五號設立辦事處查該莊等結欠官塾及滬關名下劃抵票欵除收過兩次攤欵外尚欠規銀三百餘萬兩之鉅案關公欵未便玩延為特登報通告務望各莊自即日起限一個月內赶速來處料理幸勿自誤是為至要此布 正元謙餘兆康莊東均鑒 正主任傅宗耀 副主任陶瑗同啟 戊A1329

大豫鹽墾公司第三屆股東會通啟

本公司訂於己未年夏曆四月十二日假南通縣城外南別業舉行第三屆股東常會報告戊午年鹽墾狀況及賬略等項公司現在放墾田畝按照章程已足數第一次分派之數亦已繪圖列表擬議辦法敬候 公決務希股東諸公准期蒞會或具函委託的實代表統新將自執或代表股票上花名號數到通先日開交辦事人登記以便議決後當場支配地畝可以併在一區千萬注意除專函奉告外因查股冊所示通訊處尚不完全特再登報通啟即希 公鑒是幸 總理張謇謹啟 乙A1345

廣倉學會徵求耆年會員

本會於三月二十八日恭祀倉聖並先日舉行投壺禮午間飲宴耆老除會者概行柬邀外如有年在六十歲以上者照章由介紹人通信報名並繳證洋一元塡付證書以憑入會其不滿六十歲者作為廣倉學會會員屆時一體入會參觀典禮報名處上海靜安寺路一百七十七號愛儷園本會書記部啟 乙A1303

利刻道藏通啟

啟者敝園自辛亥年排成佛藏繼於乙卯年創立廣倉學會略著成績比晤高郵王子以道藏板燬無存書缺有間如其梓行庶幾璧合因思道家之言實與儒學相為表裏倘獲完成亦藝林之佳話緣王丹明厲為玄門而祈請故與諸君作舊學之商量人之欲善誰不如我未可獨擅美名海內宏達願贊襄此舉者尚希勿吝金玉 上海愛儷園主 歐司愛哈同 迦陵 姬覺彌 佛陀 王易 同啟

蘇浙路債權團

啟者本團代表陳庚兩君昨已北上汪楊兩代表定明日赴浙接洽要務事竣即須進京向部追償損失凡我有兩路證券債權諸君希於旬日內向下列三處提速繳驗登錄為盼(一)本埠四馬路萬家春樓上本團新遷辦事處(二)大馬路石路永祥呢絨股票莊(三)杭州城站福綠巷慶豐股票號愈速愈妙幸勿觀望此佈 體列大名其特招巨欵者更當踴躍之矣欲閱簡章函索即寄此啟 乙A1391

大新街 新寧旅社廣告

啟者本社為重建新式寬暢房屋遷居地位狹窄祇得暫停營業如有往來信件一切請至隔壁大行臺六十號內接洽 惠顧諸君請待新屋落成時自當格外優待藉表歉忱以前所抵押在本社之行李物件統希即來贖去倘過期不贖祇得將抵押品全數拍賣以償抵押本金恐未週知特再登申新兩報聲明 新寧旅社謹白 於三月二十七日為限 乙A1386

洞庭東山萬氏修譜廣告

我族自南宋遷居東山世有宗譜前清同治十一年續修以來迄今又四十餘年生齒日繁散處四方時或有之上年春間闔族議決重修今春開辦凡我族人見此廣告速將本支世系名字官職生卒年歲妻室葬地詳細開送東山源公典萬星槎收交譜局以便纂修本年舊歷十二月底為限幸毋逾期以免遺漏切盼此佈 萬慎遠堂啟 乙A1024

招請投標

茲要月需優等麵粉約五百包如有承辦者請將樣子各價格開明封固投交南京路十四號本公司總幹事收或交到本公司麵包製造所收可也 CA332

電報材料招標廣告

茲因電局需用各種材料招人投標凡願投標者須於陽歷六月三日以前向本處購領投標簡章式單等件每全份收費現洋十元日後概不退還 上海麥根路第二十七號交通部駐滬電料轉運處處長高恩洪啟 乙A

華成鹽墾公司股東公鑒

公司本年股東常會現定期於夏曆四月十六日在南通縣舉行本屆開會為公司第一屆分給股東每股熟田六十畝之期務望各股東如期到會選舉董事監察人並議公司進行各事後即便收領分田轉交之收據如有不克親到會者請將所託之代理人姓名先期函知南通縣通泰鹽墾總事務所庶便接洽所有田地收據即當交明代理人承收以免貽誤特此奉告 總理張謇 協理朱慶瀾謹啟 乙A1364

姑蘇正茂祥顧繡號啟事

謹啟者本號開張在閶門大街已歷有年向係鄭潤康君執事於民國六年陰曆九月份重添股東另立議單並記凡有銀洋交際准用正茂祥協記方印圖章為憑不料去年十二月間鄭君逝世所有外欠存項等報日起限端午節止請來對準查戳以昭信實若無協記方印概作無效恐未週知特登申新兩報聲明 1470

安徽繁縣乾利煤炭公司聲明

……公司決不承認特此聲明 乾利煤炭公司代表汪德誠啟

粵漢鐵路選舉籌備處佈告

啟者現奉 交通部令取銷五月二十日開會之期改定新曆五月一日選舉總協理董事自三月二十五日開始驗票至四月念八日止截請携票照例向廣東粵路公司驗明領取選舉券一張此佈 三月十二

敬製照相銅版鋅版者鑒

本館現在置有銅版部專製粗細照相銅版及鋅版鉛版等件質料精良價格公道且製造之法非特迅速又極優美特此佈告 申報館啟

各省省長通飭行銷 禁烟總會提倡推廣

戒煙新藥

前浙江省立戒烟局局長兼技正留學日本醫學專門學校藥學士徐錫驥先生發明之戒烟新藥戒絕人已萬餘毫無痛苦時著成效卓著蒙各省長通示全國禁烟總會提倡推廣此藥價目服法詳載仿單函索即寄 總發行上海英大馬路盆湯弄口大生製藥公司

紙客注意 本行專運各種西洋紙料兼辦印刷機器及各種用品茲値開創伊始價格從廉如蒙光顧敬請移玉上海英界交通路一百十一號門牌可也 大同源行謹佈 電話中一九二〇號

新華儲蓄票第五次開籤並給獎辦法廣告

本行代財政部發行之儲蓄票奉令繼續開籤業於七年四月二十五日第四次繼續開籤一次現查八年四月二十五日為第五次開籤之期仍在北京先農壇地方舉行所有歷次未中之票一律有效其除一切手續悉照向章辦理至此項獎金仍經財政部核定查照上兩年成案凡中一二三四五等獎者以北京中國交通鈔票各半付給直接向北京新華銀行領取六等以下概付現洋在原發行之地領取其在江蘇省購買時之票即逕赴南京中國銀行南京交通銀行上海中國銀行兌取獎金再第四次中獎之票照章截至本年四月二十四日為止一年期滿逾期即行作廢特此通知

北京新華銀行儲蓄票總發行所啟 戊A1547

注意注意上海提早鐘點

啓者本埠中外各機關辦事提早定於下星期實行海關大鐘於本星期六夜半撥快一時以為標準本埠各界自應一律為此通告請屆時各撥快一時以昭劃一所有本公司向來包對之鐘定於星期一早派師前來較準特此廣告

美華利 亨達利 時中 惠林 登 鐘表公司仝啟 乙A1406

上海總商會通告

逕啓者英商公會提議愛惜日光撥早鐘點一案經本會於三月二十二號四月五號兩次常會議決贊同辦理茲准江海關威稅務司函開本關定於四月十二日即星期六夜間十二點鐘時將本關大鐘之針撥快改指一點以為標準除登報布告華洋各商知悉外合特函致查照轉知等因准此本會大鐘亦依照海關於十二日夜間十二點撥快改指一點務祈各商業行號一律照撥以免歧誤為禱

上海郵務管理局通告

為通告事自本月十三日始本局辦事時刻應以江海關大鐘撥快一點為標準惟火車開行時刻表並未更變所有郵件之發交火車遞送者自應準此改延一小時仰即一體知悉此告 中華民國八年四月十一日 戊A1478

滬寧 滬杭甬 鐵路節省日間時刻廣告

啓者鐵路時計鐘仍照中國規定時刻而行惟於鐘上加一針指示上海之新改時刻所有鐵路行車時刻表上之鐘點則較上海新改時刻遲一句鐘（倘乘客欲乘上午七點五十五分特別快車至南京者則仍須在中國規定之實在時刻七點五十五分乘之而上海大市時間則已八點五十五分矣）自四月十三日起此項報告悉登在一切刊印之時刻表上直至上海海關鐘點再行更改之時為止 車務總管啓 A340

滬寧 滬杭甬 鐵路提取包件時付欵辦法

自民國八年四月一日起在下列各站實行提取包件時付欵之制惟易壞物品則不得照此

聯運路 滬寧鐵路 上海北站 滬杭甬鐵路 杭州站 京奉鐵路 奉天城 營口 山海關 秦皇島 北戴河（夏季） 天津東站 天津總站 京漢鐵路 保定府 石家莊 新鄉 鄭州 漢口 京綏鐵路 南口 前門站 張家口 津浦鐵路 天津總站 天津東站 濟南府 徐州府 蚌埠 南京下關

此項遠方買物之制對於住居無從向大店買物之客商實在利便此辦法一俟廣爲傳聞大衆當然歡迎●該包件一抵到達站後須報知提貨人請其七天內付清各費提貨此費一付即行報告起程站之寄貨人請其持已得之收據爲憑前往換取報明之欵●倘提貨人不將包件提去則須通知寄貨人若提貨人七天後方來提取除免費七天外須計收存棧費每天洋一角●欲知其餘可函詢上海北站滬寧滬杭甬鐵路車務總管（電話北二一九九號） A314

中國航利輪船公司告白

本公司輪船直省號準於三月十二晚開往香港廣東等埠貴客有貨裝往請移玉至西華德路廣同源或到甯紹公司接洽可也 中國航利輪船公司經理廣同源甯紹公司同啓 A1292

時評

◉彩票之質問 （冷）

近來彩票發行之盛幾與未禁之時相等此其故何耶由其根本言之前清所去之弊政豈於民國而必一一復活之耶由其枝節言之彩票之發行名爲襄助善舉未有應助之善舉而乃先有彩票豈爲借善舉之名而營彩票之實耶

政府以反對者多乃爲掩耳盜鈴之計區分所謂批准未批准者果於事有濟耶新國會不於其根本求之而徒爲此副票之質問是亦所謂放飯流歠而問無齒決之類也宜乎租界當道之禁制出售矣

專電

●北京電 院電張瑞璣頃將于右任提出之劃防撤兵意見四端交付閣議通過即希照辦

●北京電 西安電張已商准南北將領舉行聯席會議並訂眞日開幕先決劃界辦法（十一日下午一鐘）

●北京電 錢覆粵岑伍林接敬電當電湘督查復茲准復稱王道一德實無委任楊振初爲湘西保衛團事（十一日下午一鐘）

●北京電 郭樊所部經許收撫已改編成隊老弱及無械者二千餘擬遣散（十一日下午四鐘）

●北京電 外部頃印發馬可尼無線電話借欵合同十三條全文（十一日下午七鐘）

●北京電 蘇人段書雲等電請特派公正廉明聲名素著之大員督會辦各一人治理蘇省運河（十一日下午七鐘）

●北京電 蘇人段書雲等呈府院蘇魯土匪根株未絕請飭速辦清鄉（十一日下午四鐘）

●北京電 陳毅電謝米諾夫到崴將至日本（十一日下午七鐘）

●北京電 參陸部電黑鮑督奉諭所陳蒙部近情暨處置呼倫辦法切實可行交部迅速籌定與該督遴商辦理特達（十一日下午一鐘）

●北京電 此次赤塔會議主持者曾與謝米諾夫協定月助謝軍費五百萬盧布日兵自黑河戰後運來各種軍械十五火車均交謝部收用俄民多抗拒

●北京電 阿爾泰兵變徵實院電新督查辦擬將張慶桐調回由新疆派兵接防（十一日下午一鐘）

●北京電 新督電據塔城道稱阿爾泰軍警鬧餉叛變又據軍警全體稱目兵索餉衝突地方未擾害張長官等並無報告道路遙遠難得眞相現已派員往查

●北京電 延琿韓僑密謀未息近聯俄韓僑擬組團分道回韓

●北京電 政府以阿爾泰歸併新疆改區爲道交部呈辦

●北京電 小幡訪外部謂西南諸省時有妨礙日人行動損害財產事應飭賠償損失（十一日下午一鐘）

●北京電 政府令張慶桐回京派周務學前往查辦（十一日下午一鐘）

●北京電 本日令載濤改爲鑾威將軍（十一日下午一鐘）

●北京電 某議員因利濟獎券質問案尚未據政府答覆又有副券出現違法害民莫此爲甚查添設此項副券確在內務部通電取締之後是否該部發行有無呈明總統批准提出質問語極嚴厲（十一日下午一鐘）

各通信社電

●哈爾濱電 俄國電社烏發訪員稱烏發居民皆反對過激黨居民因過激黨行政強橫壓施殺戮淫亂之舉動並收沒民間食物金錢故相率避入山林在政府軍未到以前已開始與過激黨爲難矣現政府施行各政以恢復烏發原狀並助居民整理交通之具各商業機關呈請現政府設法禁阻克倫斯基鈔票之輸入蓋以新票入境源源不絕充斥於市致使羅布價値驟落也路透社訪員得確實消息過激黨與政府軍在烏蘇里斯基境內哇佃諾夫淵村附近交戰頗烈（九日）▲路透電▼

●北京電 電張瑞璣囑于右任以陝西實在狀況報告和會（十日）▲平和通信社電▼

●北京電 劉存厚電彭光烈等被熊軍逼攻投入陝境已電陳督指定暫駐地點

●北京電 外蒙將在赤塔行第三次會議

●北京電 院復張文生暫緩入覲（以上十日）

●北京電 政府以閩省南北軍互電攻擊特電薩鎮冰查復

●北京電 阿爾泰兵變事決派新驅軍查辦張慶桐撤任

●北京電 宋聯奎見總統並陳南軍與陝督惡感請設法融化

●北京電 府通電禁止各省單獨借欵（以上十一日）▲以上中華通信社電▼

●北京電 楊增新電院懇阿爾泰兵變係受蒙亂影響新省現有兵額萬不敷防蒙布置請示辦法

●北京電 日本依照嚴埠會議由日擔任防剿過激派之結果已在嚴海沿邊一帶支配步哨綫實行戒備

●北京電 贛旅京同鄉以贛省議會電訐李盛鐸賓礦事涉黨派嫌疑主出調解

●北京電 熊希齡本日抵京

●北京電 府院均有㖔電致徐樹錚

●北京電 有人以陝省乾縣爲西出大道兩方勢所必爭建議囑張瑞璣盡爲中立地免得相持不決

●北京電 交部聞俄將爭松花混同等江已歸中國之航業咨請海部撥艦保護

●北京電 政府主張凡已入籍之韓民當禁阻出境未入籍而無實在謀叛證據者不便干涉（以上十日）

●北京電 閣議訂定兼職不准兼俸并限制津貼辦法通行京內外各官署遵照

●福州電 駐德化粵軍旅長朱德才借查收民間槍械爲名越出防綫有派隊至惠安南莊村等處騷擾情事李閩督據報電京轉上海和會設法制止

●厦門電 閩省劃界事雙方派員於九日在鼓浪嶼集議並由雙方指定有關係各將領列席接洽一切（以上十一日）▲以上中孚通訊社電▼

●北京電 政府對於衆議院關於中國鐵路國際管理問題之質問擬於今明日中答覆大致謂此事因各方面多表示反對決計不提出於巴黎和會（十日）

●北京電 本日益世報評論中美購買軍器問題大旨謂吾人對於美商售賣軍器於中國之說初甚信平素講公道之美國人決不至有此種見利忘義之事今據各方面之調查似乎確有此事實完全出於我人意料之外吾人之所以不慊於日本者以其供給軍器於北洋軍閥助內爭而苦我國民也今美國亦有同樣之行爲中國國民對之實萬不能有所假借云云

●北京電 國務院昨日通告駐各國之公使云收回領事裁判權時必將德奧在華之領事裁判權先行收回（十日）

●北京電 據外交部方面消息云關於更迭駐日公使問題總統不欲調動竭力向章宗祥再三慰留但章氏辭意甚爲堅決非俟章氏抵京與總統會見後不能解決云（十日）

●奉天電 黑龍江鮑督軍來電云伊爾庫斯克地方已有過激派出現有擾亂邊境之虞吉林孟督軍來電云因有多數過激派潛入海參崴（電文稍有疑義）窺其附近已布戒嚴令（十一日）

●奉天電 東三省巡閱使辦公處決計設於長春

●奉天電 張作霖不日將赴天津一切準備已畢

●廣東電 軍政府發覺交通部部員中有人關於認可廣東澳門鐵路敷設權事收受廣益公司賄賂銀五萬（電文稍有不明）先已發表公布將交通次長梁士楨以下部員數名免職交裁判訊問（十一日）

●廣東電 前鄂軍師團長周兆廣（譯音）已被任爲軍政府陸軍部總務廳長（十一日）

●東京電 埴原政務局長之談話云近來中國各處報紙多記載日人加入蒙古獨立運動之記事甚至謂日本陸軍將校正與謝米諾夫相聯絡竭力從事運動但蒙古獨立運動之風說於三月上旬已喧傳於滿洲方面當時頗有日人加入該運動之說因此日本政府特電命在滿洲及西伯利亞兩處之日本文武當局嚴厲取締至於最近日本政府又聞有多數日人加入該運動之風說乃再發取締之電訓同時又詢問該地方之中國官場有無日人加入蒙古獨立運動之事實已由當討伐該處土匪之任之中國官員答以未聞有此事云云至於日本陸軍將校與謝米諾夫聯絡運動之風說不但爲與事實甚相懸殊之謠言據日本軍界中所得消息則謝米諾夫自身亦未嘗與蒙古獨立運動有何關係故日本政府此後對於日本人中有累及日本公明正大之態度之舉動者將執嚴重之處分云云

●東京電 德國現政府因不得議會多數之信任於四日晚決議辭職目下正在預備組織帶過激派色彩之新政府（十一日）▲以上東方通訊社電▼

●東京電 松島肇氏被任爲奧木斯克總領事該總領事館於四月一日開辦（十一日）

●東京電 日本駐瑞士本田公使將於歸國後辭職其後任似略已決定以上海總領事有吉明氏補缺而有吉總領事之後任大約爲駐倫敦總領事山崎馨氏（十一日）

●東京電 日駐美石井大使將於歸國後辭職現有日置益氏承其後缺之說（十一日）▲以上共同通信社電▼

公電

●銅山縣水利局電 申報館鑒銅邑開濬奎河係通蕭未開挖安能飛渡及宿宿電亦只許銅挖夏坑等語詳立案絕非私挖下游接蕭距皖省宿縣地隔二十里試問銅在本境內挖坑蓄水於宿何害請主張公道詳另函銅山水利局

●湘西參事會來電 （銜略）前者湘省舉辦議會選舉當以時局未定疑不成爲事實近聞湘西各屬初選定於桃源令辦湘南各屬定於衡陽令辦不勝駭異查省會乃全省民意所寄託組織不良弊竇百出現在各屬具有資望之人皆以戎馬倉皇非匿跡窮鄉即遠徙異地即當道多方搜求不過使二三不肖之徒得乘機攫取議員焉有與正民意存在此種選舉結果何能受吾湘數百萬人民之託況和議宣佈在即省會選舉既非萬不可緩之要政何必求之過急轉啓爭議萬乞諸公一致主張將湘議會選舉暫緩舉行以便湘局統一後依法辦理省會前途庶其有豸事關選政幸垂察焉 湘西參事會叩東印

●廣東報界通電 各報館公鑒此次歐洲和平會議我國顧王兩使將中日間不平等之協約大體宣佈經各國代表大表同情於我國可見公理所在人有同心查東亞近數十年來國際之糾紛無非由中日國際不平等之所致而此不平等之條約及秘約皆由日本從前歷次內閣認持侵略政策百方威逼密誘而成今巴爾幹問題將從此次會議而獲正當解決而世界禍源不宜處置其一而遂遺其他故爲維持世界之和平鞏固東方之安寧保存中日之親善必須將中日間自來不平等之條約秘約同時提出一齊解決會議本以伸張正義掃除強權以造成世界永久安寧爲宗旨是此項提議必得各友邦之贊同即日本原內閣號稱改從前內閣政策提倡中日親善亦當覺悟此爲萬世太平久計而樂於贊助惟此項提議必待我國自行發動應請同心合力各自聯合請求政府速飭我國和平會議特命備具議案提出萬國公決如荷同意即希通電各處一致進行用戒國民有力之外交後盾千鈞一髮機會勿失廣東報界公叩

請詳此畫

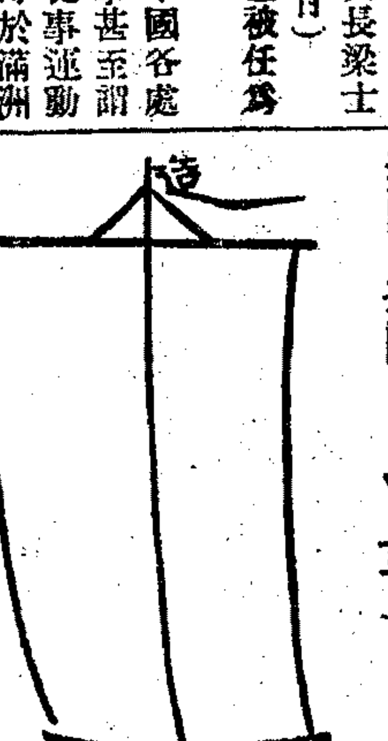

知

不愧病家寶筏

血液虧虛 百病叢集
精神委頓 形容枯脊
苦海沈淪 幾占頂滅
欲求脫離 惟自來血
諸虛百損 絕大效力
補血生精 功效無匹
無論老幼 膏肓廢疾
一經餌服 其病若失
藥搗玄霜 丹成絳雪
却病延年 功難盡述
何以名之 涉川舟楫

自來血定價每大瓶（售洋二元）每小瓶（售洋一元二角）

現値春令寒暖不時偶一失愼易患傷風咳嗽倘積久不愈便成肺癆本藥房助肺**呼吸香膠**有化痰止咳潤肺定喘之特效常服能保不發每盒售大洋二元

患花柳病者如蘊毒未淸或發生目赤膚癢手足痠軟行走乏力等症本藥房**海波藥**能淸血液解蘊毒厥功甚偉兼治婦女赤白帶下子宮發炎小兒胎毒未淨服之均有奇效每瓶售大洋兩元

患夢遺滑精或精薄精冷甚至無夢亦遺大都均由色慾過度所致日久不治必成虛癆本藥房**樹皮丸**能固精益髓健力壯筋服之轉弱爲強洵爲補精益氣之妙劑每瓶售大洋一元

婦女體虛血少經水不調或患赤帶白帶難產流產胎前產後手軟脚腫腰痠骨痛等症本藥房之**月月紅**功專滋陰補虛榮養新血常服祛除百病且能壯健子宮無孕者調經有孕者保胎爲婦科第一聖藥每瓶售洋一元

總發行所 上海四馬路五洲大藥房 各省五洲分號及經售各藥房均有發兌

肝胃病幸脫苦海

鄙人由北回南爲患肝胃心痛所投方藥幾十種病反加劇幸商務印書館謝省三兄相訪述（徐氏乙癸丹）善愈肝胃痛疾據伊嚴柳君痛至發厥股冷如冰自服該藥而甦繼服五瓶脫體鄙人於是購服痛果隨止速服三瓶未完痛疾從此脫體次媳患行經腹痛翻發痛極屢欲覺煙自盪舉家無措因將鄙人服剩藥服之頃刻痛止安睡及下次月期非但痛服全無白帶也止一家處情登報以謝且免各省社會同病之痛苦武林謁斌啓附告該藥每瓶一元每料六瓶五元上海天后宮橋北堍過西五家德安里二百八十八號徐氏藩峯室總發行所經售小東門裘天資大東門老寶成英大馬路資成德記等大銀樓

松江豐德 無錫新慶和銀樓 杭州清忠 紹城大章巷陳水澄源泰巷綢莊金箔號

唯一毒门陳伯威醫士

六馬路電車轉角處和興米店東首第五石庫門左

懷安施醫局

花柳一症首在慎醫陳君伯威懸壺海上越念餘年凡經治愈指不勝屈近更參用注射血清新法見效益臻妥速世有患者幸注意焉

贊成人

朱葆三 沈聯芳 楊少川 周金箴 虞洽卿 陳潤夫 顧馨一 王一亭 傅小庵 謝仲笙 梁炳垣 吳蔭庭 姚紫若 錢達三 聞蘭亭 項如松

343丙

禮拜六拍賣 行風船

魯意師摩洋行 始創自同治十三年 即英一千八百七十四年

准於十二日十二點鐘在南京路碼頭拍賣行風船一只名DAVID長廿六尺橫七尺至八尺船內篷帆極好且俱備新索可用其各客至公濟醫院門前看可即日起觀看至拍日均請早晨到時至南京路碼頭看可也此佈 魯意師摩洋行啓 D161

華商拍賣

每逢禮拜六下午二點鐘排叫呢羽花布色布等貨定請早務降面拍可也 本公司啓

禮拜六拍賣

魯意師摩洋行 始創自同治十三年 即英一千八百七十四年

准於十二日十點鐘在本行拍賣磁便斗火爐鞋靴二只汽缸汽船機器羅娟數箱畫鏡風扇男女衣服鐵床成衣機器留聲器唱片氷箱磁器以及一應外國木器不計今日可看此佈 魯意師摩洋行啓

禮拜一拍賣 住宅

魯意師摩洋行 始創自同治十三年 即英一千八百七十四年

准于十四日十點鐘在善鐘路第四十七號拍賣串堂書樓大殘間似房浴間伙食間廚房一應頂上木器什物另星不計二日下午全日可看此佈 魯意師摩洋行啓 D168

瑞和洋行 禮拜一拍賣 鉸鏈

十四日二點半鐘在本行拍賣鐵鏍絲及鉸鏈四拾七箱白玉箱撲克牌五箱食物念餘箱廳頭一百只滿箱鐵空桶二打上等磁面盈十水龍及皮英國藥材海馬粉帕帶帆發刀嘴鞋刷以洋機香煙另星不計及樣子貨 瑞和洋行啓 戊7497

每禮拜二不限價拍賣公平足頭貨

啓者於禮拜二上午九點半鐘在本棧內不限價拍賣公平洋行由英國名廠運來老牌足頭各貨按期刻有貨目簿詳細載明並列各貨樣任客觀看茲將本期拍賣各貨開列於後計元羽綢元泰西緞尺六元絨色花素羽綢花羽布棉呢絲羅緞細布市布原布漂布漂洋標洋紅布等

紗 白素洋

上海英商瑞和洋行 728

公平洋行廣告

謹啓者本行禮拜二按期叫莊內添有放鶴會織紗秃花白洋花及成親圖金納應桃元紗素特此預佈 瑞和洋行代啓

蘇高德博士

Dr. J. V. Scott.

美國牙科

南京路三十八號 電話中二○三六號

閨閣用 白嫩香粉紙

本號專製閨閣用白嫩香粉紙揩於面上立顯細賦且外面精製如皮夾銀売紙種內貯木梳鏡子等各克式樣隨意選擇批發號己変貨快速或用寶定自己牌號亦可照辦即期不懊外埠函詢立文答覆）發行所上海監師路祥麟里金錫號○製造所上海閘北寶山路寶興里九弄章信記粉紙廠

招請兼辦職員

今欲延聘熟悉進口東西洋廣貨以及足廠大小五金各稱海味洋糖烟酒煤炭木植西藥等貨之通訊員各二位只須按期函報行情一次酬資從豐惟必須現在本埠洋行號家執業者兼辦方爲適宜願就者請開明現在某行就事以及住址投函本報八號信箱轉交合裕當邀面議此啓

種桉樹

可免一方疫癘 可獲無窮厚利

桉樹產於澳洲。爲世界唯一大樹。實有除癘祛瘴之效。材有船艫梗樑之選。樹之十年。高可參天。凡種此樹之處。其附近居民。永無癘疾之患。枝葉煎汁。可治冷熱病。胃氣痛。氣急。咳嗽。喉痛。白濁諸症一切創傷。用其鮮葉貼於患處。頓即收口。其他功用甚多。印有說明書。函索請附郵票三分。當即寄奉。 本園由澳洲運回桉樹種籽甚多。廉價發售。俾資廣植。每袋可萌苗三百餘株。僅銀貳圓。幾勝十袋。特價拾貳圓。外埠每袋加寄費柒分。另有種植法附奉。

另備小袋一種。內儲桉樹種子二三十粒。以供海內同志試種之用。每小袋收銀五角。

經售處 仙樂種植園 浙江定海[illegible]旁

仙樂種植園上海分園 上海西門外斜橋南貧兒院隔

公昌和

上海江西路二擺渡五福里五弄

雲紗拷綢批發

請提倡國貨

三角牌 國貨 部准註冊 禁止冒牌 衛生軟毛巾

上海三友實業社股份有限公司廣告

頸項結核 瘰癧丸

瘰癧一症癆病根苗陰斷火旺血氣不和思想不遂氣鬱成癆憂思勞心血脈虛斷先天不足後天失調脾虛不能運化痰多流於經絡氣血凝滯頸項結核以致病成瘰癧本醫生祖傳秘方合製丸藥消痰和血活絡養陰不論症之輕重二盒包愈每盒洋一元外埠函購郵寄安速 浙江路三馬路口北首時芳照相店隔壁 生德法醫生程鳳藥製公司 329

程少卿眼科秘製 八寶眼藥 明目退翳丸

本醫生九代世傳眼科千人見多識廣診好瞎眼重症有數

被竊莊票聲明

昨夜竊去義昌信支潤昶第六號帶根莊票十七期元四百兩又錢昌信支滙昶第三十四號十七期元三百五十四兩三錢已向該莊聲明望中外人及行號切勿收用特登申新兩報及大陸報佈告作廢 理華號啓

永豐餘金號

本號營業志在馳名眞字足赤提煉最淨上海獨一可以自信中西首飾花樣翻新條錠葉金貨頂色眞定價克已報載詳明進出一換分量極準普通足赤價又減輕各種金貨皆上等倘蒙惠顧竭誠歡迎 上海望平街大馬路口電話二四一四號 1305

遺失莊票

今遺失元蛀莊票三月十六日期第三千七百二十七號元一百八十七兩四錢八分又第三千七百二十八號元一百八十兩已向該莊聲明掛失作廢望中外行號切勿收用特登申新兩報佈告 坤記莊啓 甲1068

中國薄荷煙 廉價

本堂自製衛生吸氣薄荷烟〇每枝洋二角〇新式薄荷錠〇大號洋二角半〇二號洋二角〇三號洋一角半〇原打批發格外便宜 上海棋盤街廣東益和堂

退保聲明

啓者小號所出代諸親友擔保保單圖章信立及自從以後一概作廢特登新申兩報聲明以免後患 甲1100

止痛斷根 心胃氣痛散

此散專治谷稱氣痛立服立愈大瓶一元小瓶六角玉樹神油大瓶一元中瓶半元上海二馬路壺錦里廣東仙壽窩鐵拐李爲記 540

上等家具出售

今有頭等大餐間臥室書房浴具等如有意者請於每日下午一時至四時惠臨極司非而路五十號主人接洽可也 91

化州橘紅寄售

余宦浙省遊道出申江帶有消痰止咳平喘順氣眞類家園橘紅百餘盒托上海拋球場寶首杏林軒北號代售每盒一元如保假貨包可退換 廣東化州李文治啓 753

受盤聲明

南市裏六家浜德和治坊各股東今因另闢營業盤與新股東德成以爲業所有前往來一切與德和無涉特登申新二報聲明 德和坊德成告白 Z1410

茂德利手表 廉價大贈品

本行自向各國名廠採辦鐘表以來歷有年所至機器之堅固花樣之時早蒙各界贊美無待贅述前向各國定購手表多種以應顧客奈年歐戰未寧途運維艱本公司起乏貨之慮各主顧興望洋之歎今者歐告清定貨業已大批到埠尚祈各界士女速來選購價當格外克己賜購金表一只隨贈白錦絲眼鏡一付茲將各種價目開列於后

六號14K貽金馬手表每只洋念元

六號18K15鑽眞金手表每只洋十元

六號14K貽金馬手表每只洋念二元

六號18K15鑽眞金手表每只洋十二元

外埠另加郵費三角

上海南京路拋球場西 茂德利敬啓 Z1317

奉贈舊郵票

本社貨物價廉且美營業之廣無遠勿屆今因優待各界凡購全球各國郵票二百種者（僅售大洋八角）加贈外國票五十種機會難得幸勿錯過如在上海諸君請於今明後三天（上午九時至下午三時）駕臨二馬路石路口源源旅社念六號房間向本社活動販賣部社員陸某接洽可也 蘇州曹胡徐巷八十一號五洲郵票社謹啓

遺失提單

今有三月初四日武昌輪進口第廿八號提單該貨C/T油五十件太古公司提單寫在房內遺失已向該公司補提另有拾得者作爲廢紙特此聲明 元昌盛啓 甲1083

遺失派司

今遺失公益第三十一號派司五張又國貨鉛筆司派司已登報作廢特此聲明 怡和白 甲1066

國貨鉛筆 永盛公司 1265

推盤聲明

茲有平湖街凌協記鐘錶店全業盤與新股東接辦已於本月三日立約成交前店所欠各項由原東承理與新股東無涉特此聲明 Z1095

推盤聲明

同人等別業和盤將坊股東德昌營業與從前一切無涉特此聲明 Z1149

上海江海關布告

照得每年夏秋兩季天氣炎熱本年經本埠華洋兩商會議決並奉稅務處核准自四月一日起至九月底止將每日辦事鐘點撥早一小時以便辦事人提早休息茲本關定於本月十二日（即星期六）夜間十二點鐘時將本關所設大鐘之針撥快改指一點以爲標準爲此仰華洋各商人一體知悉此布 中華民國八年四月九日 C334

工部局諭

照得本局現欲包撤撤除界內房屋垃圾自西歷一九一九年五月一號起以一年爲限所有垃圾本局當送至碼頭包攬人可將垃圾售賣如欲知詳細情形除星期日外可於每日上午十一時至河南路本局衛生處詢問包攬信限西歷四月二十二號或以前送至本局總辦處此諭 西歷一九一九年四月十一號 第一千六百號 C335

上海信益股票公司廣告

[illegible]

聲明遺失漢冶萍股票

本房由元大亨分派得翔惠堂戶漢冶萍股份二百四十四股加紅股四十七股計共二百九十一股於上月份在公館被竊已向該總公司聲明將被竊股票如數作廢購買諸君幸弗受欺茲特將股票號數開列左方計優字第一百五十六號計二十股又第一百五十七號計二十股又第一百六十二號計二十股又第一百七十四號計二十五股又第一百七十五號計十股又第一百九十號計二十股又第一百九十一號計二十股又第一百九十二號計二十股普字第一百六十六號計二股又第一百七十二號計二股又第五千一百三十九號計十九股此外一百十三股俟號數查出再行續登特此通告 方祿房啓事 戊A1466

請用萬利文磁漆

上海外白大橋 金龍洋行 (2)

瑞和洋行 禮拜四拍賣 電燈機器三副

准於三月十七日下午四點鐘在本行拍賣電燈機器三副計開（1）前德國西門子廠製造立式引擎連結直流發電機一座（2）英國廠製造立式引擎連結直流發電機（3）英國廠製造引擎連結發電機以上之機均在嘉興電燈公司原裝地位如欲知詳細並驗看等情至小行接洽一切惟買主自備銀限二禮拜在嘉興交貨出清所有卸費均歸買主此佈 戊1331

爲承乏其後聲明源由

蔣房下僉後叔父于壬子年去世乏人承繼喪葬無着親族中勸余承之其後余叔母勝養之費歸余承值所有該房人欠欠人以及器皿什物社會均歸叔母經管不涉余事目後叔母歸天喪葬等費余力量承值是所心願恐未周知特此登報聲明

湖州 凌嘉六子 承言醫 孝男仲昌

清明返里主祭宗祠掃墓事竣回滬仍寓浙江路洪德里 早晨仲昌午刻親自應診 四點鐘出診病家須注意 甲1313

上海中國天祿煙廠露佈

提倡國貨 挽救漏巵 價廉物美 同胞試吸

前啓昌公司向本廠定製天竟香烟出品以來風行各埠今特加意研究以期精益求精刻已擬定綴出牌號三種案列下（一）百支鋁鹿牌（二）十支鹿牌（三）十支念支五十支罐三鹿牌（四）大十支五十支罐天鹿牌（五）單馬牌一俟手續完備即當佈告發行總事務所英界勞合路四百七十九號各埠均設經售處此佈 寧波西門內和利市橋林烈眞特白 甲1400

被竊存摺作廢

本月六號被茶房王寶林盜去久和莊往來銀摺一隻已向該莊掛失另補新摺倘舊摺出現無論中外人等持取銀錢均作無效特登申新兩報聲明永遠作廢 駐滬惠昌銀號啓

遺失存摺

今遺失震記戶於清宣統二年間存上海南市裕泰荳行洋款存摺一扣計洋一千餘元已向裕泰掛失將洋提清無論中外人等拾得均作廢摺無效特此聲明 嘉定黃震欽白 甲6079

萬國九洲第一靈驗耳聾聖品

京都天寶齋○謹告同胞○耳聾痼疾○我有神劑○服此立聽○奇驗神藥○包可斷根○另有立止心胃氣痛散服下立刻止痛每瓶一元

凡患耳聾之症皆因腎水虛損相火上炎或因鬱火傷肝以致耳鳴耳脹耳熱耳痛等病本齋家藏良藥屢蒙官商試驗故敢出而問世非徒漁利已也善治男女老幼久年初起一經服此丸二三盒立覺血氣調和呼吸靈通乃第一聖品每盒一元每料六盒洋五元

靈提補眞陰生津液退浮火除邪熱雖十年廿年舊症服此丸一料竟獲奇功雖極重久年老聾服此丸二料無不轉聾復聰有兩耳搶擱作爛宜用八寶吹耳散每瓶七角若有虛言欺人罪我惟天

另有小兒救命丹名曰萬應保赤散專治小兒百病兼治急慢驚風服下馬上見功每瓶洋一元

鋪設上海二馬路西鼎新里內京都天寶齋啓 47

上海四馬路麥家圈 古書流通處 廉價部廣告

敝處自流通古書以來極蒙海內博士名公頻相見顧歷年羅致之佚著遺篇得移藏于各善區者不可勝計敝處經營斯事亦與有光保存一文獻之光榮去春曾因書籍充盈發行廉價一次今歲貯積更富特於三月初五日起再行廉價一月陳列之書凡經史子集與夫學校參攷應用之本一體皆備倘蒙惠顧無任歡迎再海內珍藏家舊刻舊鈔願讓者敝處當不惜重資收買惟祈將書目寄下以便通函訂定可也此佈 上海四馬路麥家圈仁濟醫院隔壁 J625

華豐證券號廣告

本號買賣內國公債及各種股票各省鈔票鐵路證券等並做儲蓄押款誠實無欺如蒙惠顧請移玉南京路香粉弄八十八號面議可也此佈 1395戊

鄭東潘火橋蔡氏修譜通告

我族自甲辰修譜迄今已閱十六年今公議續修凡各房子姓有遠出外埠者兩個月內務將生卒配葬子女以及職銜文藝等項開列彙寄來函寄江東新河頭開泰燭舖 蔡氏宗祠譜局啓 957由

惡痔全痊

（上略）鄙人患痔年餘每於大便後肛門痛如刀割旋至坐臥不寧飲食銳減屢服各種藥品均無效驗客夏病發時得友人介紹購貴廬化痔仙丹及去管膏各一瓶內服外塗一星期間頓覺安舒又續購料服後如脫針氈迄今並不見發私衷感激無以爲報用誌數語聊伸謝忱 山東茌平縣公署魯堂啓 上海濟香廬抄登 附價每瓶一元每料五瓶四元

本廬分設 南京下關 安慶軍署西 無錫北門口 江陰巷內 杭州陳列所 北京青雲閣樓下 天津東北城角 奉天金銀庫胡同 福建總督 長沙糧道街 309

上海麥家圈仁濟醫院對門 煥文書局發兌新舊木板各種詩文集醫書及官堆紙學堂書廣告

明板陳氏史記洋十六元○明板宋名臣言行錄八元○百家註蘇東坡詩集洋十六元○古泉滙連史紙十六元○張鳴珂全集一元二角○庚子山全集五元○劉本全集三元八角○初印本皮紙赤水玄珠三十二元○孫星衍醫學精要一元二角○原板正續世補齋醫書全集四元○鉛板大字外臺秘要校對精詳字體放大○十六本海峰批校陳氏史記洋二十二元○增廣新編詩韻全璧上下五幅○挑在頂格眉目極清容易查覽與石印別局出版不同○翁方綱詩集連史紙洋四元○胡克家文選連史紙洋一元二角有光紙洋一元八角 J637

如何是眞？ 請看下文。

辣克紅色補丸

總發行所上海小東門外洋行街口全球大藥房啓

較難因恐購者未能週知故發特別廣告表明一切務祈賜顧諸君注意新號主錫林專造老牌紙盒字樣小盒蓋裏亦添凹凸版印上海成順興專造新式驗眞證券凹凸版雲獅商標由今以後仍歸一律此佈

敬告者本醫士所製辣克紅色補丸遐邇馳名行銷以來已歷十有餘年向與上海全球大藥房立約永遠一家經理從不分給別家代售每年必曾登報通告服者勿購冒牌假藥丸早經人所共知前於丙辰春於每盒之中加附驗眞證券一張以別眞偽[illegible]

安慶飲藕堂記藥店正式開幕廣告

啓者本堂自去秋監造各種膏丹丸散重新改造石庫門面大加修葺禮聘藥材精製飲片膠露地即陰歷三月十八日舉行正式開幕貨品則精益求精價目則格外克己以廣招徠如蒙各界惠顧請認明本堂商標庶不致悞

上海老北門 有利源分銷各省獎券批發

本號設立以來期期獲中大彩財臨旺地洵非誇舉諸君欲奪錦標務必早臨小號爲勝歡迎

濟賑副券 塘工券開獎十四 湖北票開獎十八 利 Z1372

上海中國濟生會勸募湘災春賑廣告

敬啓者上年湘省兵災之後繼以水火時疫死亡載道慘不忍聞本會經各慈善團體籌款派員赴湘分投救濟奈以災區太廣或因道梗未能以致難民普及如瀏陽攸縣茶陵酃湘陰醴陵寶慶郴州及東屏鎮等處皆有朝不保暮之勢現在告急頻來春賑萬難再緩除先由敝會設法籌墊派員出發查放外仍求各大善士慨發仁慈踴躍樂輸源源接濟俾解倒懸無任感禱 上海寧波路中旺弄升安里 中國濟生會振務處謹啓 戊A1269

上海孤兒院鳴謝

謹啓者茲承常熟狄巽公先生交來徐樂賢大善士特別捐助敝院經費洋五十元拜領之餘無任感紉除填呈收條外特此登報鳴謝 戊A1465

學子自修參攷之要書 註釋清鑑輯覽 全二十冊 價洋三元 上海文明書局發行

遥啓者本公司經理花旗各稱保險 廉費 煤油 炭養 打汽 燈 去年銷售已有三百餘盞今年售出百餘盞燈光奪目紗罩堅固用油極省開關靈便比衆不同已蒙各界歡迎有口皆碑今又有新式炭養燈大批到申一只汽缸能燃燈五六盞包用三年特價一月照碼九折樣本價目函索即寄兼售 花旗保險無匙鎖 每管一元六角每打十六元 以及黃白眞正原皮 西洋參 各色顔料 併 燭皂 紅黃 皮玄 等均有出售批發另議如蒙賜顧無任歡迎 上海交通路 綏越公司 電話三千五百八十五號 1205 1349

丹桂第一臺十三日戲先行露布

吳芝芳 元元旦 趙雲卿 薛銀麟 宋志普 李少棠 李慶棠 取帥印 金山寺 清
李玉奎 賈璧雲 麒麟童 王金元 羅小寶 紳商煩演 明大紀念
陳嘉祥 王蘭芳 馮志奎 苗勝春 陳永奎

天蟾舞臺十三禮拜日日戲名角一齊登臺

日戲減價注意 花樓四角 特別優等官廳包廂一律三角 頭等正廳二角 三層統售一角

李永利 張德俊 劉松亭 唐韻笙 王月舫 諸仙雲 三雄絕義 惡虎村
楊瑞亭 劉玉琴 趙君玉 董俊峯 昭關 挑華車 活擒呂布 白門樓
小桂元 李桂芳 張德俊 劉玉琴 學界煩演 六本
小達子 李寶龍 林樹勛 酒金紅 小寶翠 諸雲仙 情不可却 著名好戲 宏碧緣
林樹森 何金壽 沙香玉 劉松亭 與衆不同 緣

天蟾舞臺三月十二夜戲特煩著名藝員拿手好戲

小達子

道遙津 (曹操 逼宮)

新世界

中國第一游藝場 道大空上海前地

南部北部二面交通 門票小洋二角 (童僕減半)

本公司特備超等西樂各班全界如有喜慶開會迎送等事均可承奏請向本賬房接洽

大京班 大長片 愛華社 四明班 施蘭亭 沈桂英 夏連生 十齡童 張步蟾 吳陞泉 吳筱舫 朱秋田 朱鈺臣 張少雲 王效松 鄭少賡 童子團 馬戲團 准演 卓別麟 印渡班 馬萬寶 自由廳 電拳社 跑冰場 商業場 動物院 博物院 彈子房 哈哈鏡 西洋鏡 東洋鏡 運動場 自由梯 高下機 西餐券 中餐券 六露軒

文武京班 偵探影戲 女子新戲 寧波灘簧 文明本灘 笑笑笑 雙珠鳳 描金鳳 白蛇傳 玉蜻蜓 玉夔龍 雙珠鳳 大套琵琶 水蘇灘 改良游戲 體育 大戲馬 滑稽演 尚武技藝 飛舞銅鈸 名花戲曲 愛克司光 體育游戲 跑驢 百貨 珍禽異獸 各種標本 橙棒考究 變種相 活動新片 畫片可觀 大小體育 游戲 滑稽一元 大洋五角 特別淨素

詳細鐘點請閱新世界報

天蟾舞臺三月十二日夜戲特煩著名藝員拿手好戲

楊瑞亭 趙君玉 董俊峯 張德俊

潞安州(日戲) 道遙津 年羹堯(四本)(夜演雙齣) 笑笑笑(三本) 笑(本) 刁劉氏(日戲) 伐子都 年羹堯(四本)(夜戲) 堯(本)

愛普廬影戲院

活動影戲 特別廣告 新到好片 最新滑稽 眞正巧利却潑麟 大吠聲 三大本 全球第一聰明人 價值連城 寰球第一滑稽名劇 舉世莫能與京

上海頭一家開演伶界大王大傑作 十四日禮拜一准定接連演四天

本院前演巧利却潑麟各界士女拍手歡迎贊賞無已又請至美國最新好戲承蒙各界君子到却潑麟新近排出之巧利大吠聲意想天開作大滑稽增智識開胸襟笑趣長腦力價值連城較前更好有情有節生妙妙得爲早臨

上海北四川路五十二號愛普廬影戲院啓

愛普廬影戲院上海北四川路五十二號今開演好戲

上海大戲院

北四川路虬江路口美租界即 老靶子路北首東業里隔壁

禮聘歐洲著名武藝大家全班十餘人登台獻技

拳棒精通

本院特請歐洲武藝大家登台獻技連演四天每晚更新我華人

如願比賽擊其一拳踢其一足者贈洋一百元

價目 樓下 三角四角 二角 樓上 七角一元

即晚戲目 大部連台偵探新片 第二集 第七本 第八本 第九本 第十本 (無)(聲)(黨)

東和活動影戲園

禮拜日戲 一角二角 價目 三角二角一角

武昌路四號東洋廟隔壁夜戲七點鐘開演禮拜日准二點半演 畫片公司之新到大部好片上海歸本園一家先演

商業小主人五本(工廠之教士與女子結婚記) 新片兩全其美 名優諧笑片 四月十一號至十三號准演○

廣告 禮拜一 十四日 美國新出偵探片 准演三十出類拔萃 二本武俠騎冒大險 日光教 上海第一家演

上海 百代公司留聲機器部啓

備此玲瓏機器 家中可演影戲

本公司運到輕便玲瓏小影戲機器一種專供家庭之用能映普通影片祇須將線接入電燈頭上便能開演其光線之明亮與大影戲機器無二尤妙絕無危險家庭中有此良伴既解寂寞又增雅興貴客購買此機之後必欲租用或購買影片本公司自當格外從廉藉此以答雅意到貨無多購請從速

上海四川路九十九號 百代公司謹啓

百信東山絲竹 倣傳南北歌詞

四川路九十九號玉素樣本當班即寄

愛國影戲院

美界海寧路 愛倫地址

大部連台偵探新片第十三十四集 第念五六七八本

奇怪船

其他 滑稽笑片三本

三月十四日演 大部偵探新片 俠盜甘布(第三集)

價目表 樓廳三角 特廳二角 樓廂二角 頭廳一角

感謝 良濟老醫局 周鳴岐大醫士

治白濁血淋橫痃下疳刺痛 真正當日立止 其效如神

余酒後愼入秦樓翌日忽覺尿管刺痛白濁淋漓不休即請中西醫士多方敷藥數星期不但不見其效反日見其重便後加患血淋痛如刀割二旁倏起橫症便毒尿道腫爛乍寒乍熱飲食不進終日坐以待斃正無法間●幸蒙我友晉大洋行顧君指示二馬路天蟾舞臺斜對門●良濟局周鳴岐先生爲毒門專家獨一無二即請包醫當立保單限余十日斷根永不復發據●先生云如逾限不好可還原洋醫金藥貲不取分文當服珠黃止痛止濁丸每料一元服下一點鐘痛止而濁亦少接服立止白濁丸每料一元不到三天白濁斷根下部腫爛搽珠黃下疳散每罐一元連搽六日患處漲肉新肌立生文服橫痃魚口內消丸每料二元外帖橫痃立消膏每張一元內服外帖五天全消險症可畏全愈何速始知先生多蓄秘方臨診較廣果能功效如神可稱海上醫家之冠也 網業褚炳生謹謝

服六零六

楊梅 血瘰 瘡 癧 癬 疥 積 癰 疽 胎 遺 濕 傳染

毒

何畏不治

毒症多端有內攻勝理骨痛麻木者有外達皮膚生瘡潰爛者輕則一身受累重則全家播及其中楊梅結毒爲害更烈一經傳染若不從速醫治必致生殖器腫爛(即下疳)膀胱發炎(即橫痃)漸及身段頭面斑瘡腐潰且貽毒妻孥妨碍生育其患眞不堪設想今幸有

美國哈蘭士醫生秘製之內服六零六聖藥

治各種毒症藥到輙愈治瘵楊梅結毒更有神效故世界諸大名醫公認爲能消滅毒菌清理血分解毒唯一良藥尚有患毒症者苟能如法施治必能奏效尚祈購試切勿自誤

外治六零六藥膏 用治一切外症神效無比有拔毒生肌消腫去腐之功

價目 內服六零六 每瓶洋一元七角五分 六零六藥膏 每盒洋一元

上海石路四馬路口 太和大藥房總發行 各處藥房均有經售 外埠函購原班寄呈

附告 美國哈蘭士醫生秘製良藥各種 補血人中寶 大瓶二元二角 小瓶一元 化痰保肺飴 每盒大洋一元 保肺漿 大瓶一元七角五分 小瓶一元正 止咳

存濟醫局 周文卿大醫士

治小便腫爛 白濁刺痛 魚口橫痃

余染花柳毒又經庸醫雜藥亂投以致橫痃魚口接踵而起急至六馬路朝陽樓茶館對面存濟局周文卿先生診視蒙爲包醫當用秘製丹藥內服外敷痛遂立止未幾腫消肌生兩症均愈眞當世之名醫也先生旅滬六世研究梅毒深難至危之毒症楊梅瘋癱透頂爛鼻剜包醫立單無不愈著手成春診金亦廉患者其毋忽諸該局秘製藥品開列於下

珠黃散 下疳潰爛久不收口每罐一元

立止丸 白濁下疳專治楊梅結毒每料一元

珠黃掃毒丸 專治花柳熱毒四肢酸痛每料二元

痃消立膏 橫痃魚口跨間紅腫痛苦難忍每張一元

本埠後馬路仁興里錢業呂海庭謹謝 526

名稱其實

光製鏡面散 靈驗果然

二角半每洋五瓶人壽醫藥室在上海盆湯弄大街二百廿五號惟市上假冒者多必須郵寄上海總行妥而便捷切切注意

(上略)僕前在招商局時素聞貴主人創製沈氏半脂珠粉鏡面散靈效且有多數友人試過均謂神效無匹僕嗜洋烟二十餘載去年購中法藥房天然丸烟瘾雖己戒淨惟面色黧黑未能還原五月初由寧至申寓鼎新棧差茶房去買鏡面散四瓶臨行不細察同里後始知誤購別種僞藥用後毫無功效繼託戴生昌綸局買來脣製六瓶洋二元半用未二旬非但烟色退盡竟然滿面白嫩引鏡自照與昔判若二人口碑載道巢然名稱其實也(下略)杭州觀音閣西青蓮巷北側楚斬李公館駿八氏頓七月初八鄭發 沈製珠粉鏡面散專治男女面上烟容酒刺雀斑粉刺油光等類售價雙料治遠年重症每洋二瓶每料六瓶二元五角單料每瓶

沈製生髮膠

不論男女老幼髮黃髮白病後產後脫髮患等均可禿髮重生係生毛髮唯一之良品烏髮出髮靈效非常自本醫藥室行消以來治好已不勝計不靈包可退回售價每瓶大洋五角每料六瓶二元五角○又有一種咬髮癬藥靈效異常每瓶大洋四角每洋三瓶上海盆湯弄集益里對門人壽醫藥室

懷德堂老牌醫局 王雨香大醫士

包醫 小便腫爛 白濁腫痛 橫痃魚口

立包單包愈

全愈之痛醫不同患症者注意焉 本醫生用輕粉水碾升毒藥爲丸必招天誅地滅雷殛火焚 左近假冒很多請認明上海六馬路中市朝陽萬年茶樓西首第四家恒和油米店西隔壁懷德堂王雨香老醫局便是

祖傳王雨香在申臨証三十七年見多識廣治法精細其愈最速秘製

花柳珠黃掃毒丸 一靈效無匹專治廣瘡一切輕重毒症婦女

濕毒咽喉腫爛小便刺痛下疳橫痃魚口白濁血淋 珠黃下疳散 珠黃白帶丸 每服一元 婦女白帶 加料二元

八寶五金收口散 偏墜 珠黃止痛止濁丸 白濁血淋 立止白濁丸 楊梅瘋痛包愈酒 本堂用在申臨證七十餘年專治殘廢痛症

本堂自十一元起限日全愈不效還洋 1335

京都天德堂

學占一大醫士

包醫書

花柳毒症說明

本堂三代祖傳專治毒門在京百餘年分設上海三馬路大舞台斜對面民德里口又廿年矣臨診累萬見多識廣精益求精醫法改良使患病者無痛苦不出毛病藥不忌口不誤公事即有貴親好友亦難知君染有梅毒之症也花柳毒初起時不過自濁下珊橫痃魚口猶易調治最怕初患此症多險蔽不忍痛耐苦不敢聲張日久失治更難收拾及治時再不細擇醫藥誤投庸醫不顯人之性命加以輕粉水銀倒提爾藥外症雖愈而致毒內陷凡腦筋血氣所達之處隨時發現上陸透頂爛喉塌鼻壞眼損壞五官下竄足底筋骨痰痛週身紅點濫爛下瘰瘋癱輕者殘廢重則命在旦夕別家不能醫治○本醫別有妙法奇方斷根包醫包愈

鐵證

來堂眞正出立保單永遠爲界世稱可一惟二無

誠實

本堂包醫定好保日永遠除根過期不愈不取分文

信行

覺得確實保人醫藥概不取資先期醫痊愈後受謝

忠告

現在治毒醫藥如林與假眞分患症同胞試後方信

此處作爲廣告地位顯豁呈露極爲動目如欲登者請與廣告處接洽

明清兩朝名人書畫扇集大觀

此為小萬柳堂所藏蓋得自泰州宮氏者原價約值三萬金畫為沈周唐寅仇英文徵明王建章以及王時敏王鑑王翬王原祁惲壽平吳歷凡二百四五十人書如吳寬文徵明王穉登董其昌以及劉墉翁方綱梁同書王文治等凡一百七八十人皆名馳今昔品絕精良尤可寶者為女畫家葉小鸞薛素素等二十餘人均世所罕見今用珂瓏版精印與原蹟絲毫無異並用中國上等宣紙數百年亦不變色全六十集定價六十八元

特價三十元 一百部為限

外埠郵費一元木箱一只加一元但外埠不論寄遞

上海文明書局發行

※美國無線電※

▲九日巴黎電 星期二日歐和大會之賠償委員會通過敵國應付之款並審定賠償能力再分委員一打擬賠償詳細數目分門別類之報告及估計之手續決定先交和會秘書廳核議

▲九日巴黎電 星期二日四大國會議時白地里司克出席陳述波蘭之要求

▲九日巴黎電 威爾遜總統令華盛頓號（總統所乘之海船）即日來法海軍次長羅司伏通告該船準本月十一日自美啓椗（昨電所云十一日之說係指船行期）

▲九日巴黎電 國際同盟約章已編定惟法人提議修正之第八第九兩欵及美之孟祿主義與日之種族平等二問題均未通過大約為星期六日委員會集議由威總統主席付衆表決

▲九日巴黎電 朝鮮新青年黨首領金基厰將於本星期內在和會提出朝鮮獨立之請求

▲九日巴黎電 星期四夜比王亞伯脫訪晤美大佐好司

▲九日羅馬電 美海軍總長丹尼爾於星期三日行抵意京

▲九日華盛頓電 菲列濱島上院獨立委員團在此設事務所預備呈請政府陸軍總長佩扣定星期五日接見各代表

▲九日舊金山電 日本絲王門司前來美游歷今路過此間回國

▲九日舊金山電 昨日尼白拉司加州甘塞司州與塔克司州落大雨雪太平洋岸與東部各州之電報電話皆中斷

▲九日舊金山電 戰時財力公局之債劵共計二千萬金元年息五釐星期三日開募當時超過全額劵之還本期定一年票面以千元為最少數

※路透電※

◉歐洲和議近聞

▲四日巴黎電 據有責任之某英員聲稱和約可望於本月九日擬定

▲六日巴黎電 某日報載稱第一批賠款為二百五十億佛郎其中五十億乃供給德國經濟存在所必要之原料之代價餘由法國得一百億比國得五十億其餘賠款分三十五年交清付與法國者每年約在七十億至一百五十億之間

▲四日巴黎電 威爾遜總統今患寒疾一二日內可復辦公

▲六日巴黎電 威爾遜總統病漸愈大約星期二日可以參與會議今日在病室接晤美國代表略述下星期議事程序彼信經下星期之會議後和局當大有進步

▲六日巴黎電 波蘭國務總理巴特里夫斯基氏協約國波蘭委員團法國代表洛蘭氏今日同抵巴黎

▲五日丹京電 柏林電稱德政府接斯巴休戰委員會報告所與福煦上將訂定之條約已將波蘭兵假道丹齊一節刪除另由德國提出運送波蘭兵至波蘭之路綫

▲五日巴黎電 據斯巴條約詳欵觀之福煦上將曾堅持擁護協約軍由丹齊登陸之權利並拒絕歐士白格之抗議議代之路綫如下（一）由鐵道經過柯白蘭士·加塞爾·哈勒·柯特布斯·加里斯希（二）取道斯台丹（三）取道柯尼斯堡每日供給十列車

▲五日丹京電 柏林消息歐士白格氏簽定斯巴條約之前謂協約國解釋十一月十一日休戰條約之第十六欵與德國之見解不同故德國未便容波蘭兵假道丹齊云福煦上將語歐士白格氏謂將請英國航務官員於波蘭兵過德國邊界時予德國以沿海航務之自由 斯巴條約臚列德國提出波蘭兵強行之新路綫並規定如運輸波蘭兵發生困難則福煦上將仍有照休戰條約第十六欵辦理之權運送波蘭兵事將於四月十五日開始兩月可畢

▲四日柏林電 聞德政府代表歐士白格氏在斯巴已允許波蘭兵在丹齊登陸但須有行為端正之特別擔保福煦上將已有美滿之答覆將來議和時前德屬東斐德特施尼博士 為德國殖民地行政部之代表

◉歐洲之過激風潮

▲五日丹京電 斯士特加特（德國京丹堡聯邦京城）消息據當道宣稱三日晚間政府軍與斯巴達團四百人交戰敵人於距斯士特加特二哩之干斯堡與賁琴間山間據壕設機關槍十架政府軍用砲隊轟之

▲四日柏林電 德國維爾敦堡境內罷工風潮愈為險惡繼有罷工者二萬一千人柏林五金業罷工者之人數已增至五萬五千人

▲五日柏林電 末蘭斯克大局聞甚阽危巴伐里亞全境復有不靖之象星期二日國會開會時尚有事變勞兵會拒絕保護國會之兵保護之

▲六日丹京電 柏林消息聞巴伐里亞政府決議委棄京城末尼克暫以克寶為政府駐在地點而以可恃之兵保護國會

▲五日柏林電 各報預料末尼克將宣佈勞兵民國工人亦將同盟罷工今各街道滿集人民閱讀所張示文聞共產黨與斯巴達團聯合會決議逮捕中等社會與報界要人

▲六日倫敦電 丹京電稱昨日巴伐里亞宣佈勞兵民國斯巴之德國代表歐士白格氏已得徵實消息丹京消息又稱斯巴達團佔據國會房屋末尼克全城紛擾大會宣佈新民國獨立社會黨已加入斯巴達團巴伐里亞國務總理郝夫滿氏適在柏林聞警馳回末尼克而已無及軍隊皆守中立態度不允贊助之且稱彼等皆表同情於勞働界全國各處農民紛紛聚集決議向末尼克進發

▲七日巴黎電 末尼克消息巴伐里亞勞兵民國出示告各工會謂巴伐里亞工界人民現正團結而由勞兵會代操各項公權前國務總理悉由國民委員代之又謂各物今皆屬公有並禁止獨立之社會運動

▲七日丹京電 巴伐里亞胡爾堡消息該處已宣布勞兵民國共產黨黨軍佔據電話電報及各報館各工廠均已罷工除糧食店外其餘商店均已閉門 里森斯堡已宣布贊助勞兵民國魯倫堡接宣布勞兵民國消息後仍照常工作殊為鎮靜

▲七日倫敦電 六日末尼克消息謂是日正午勞兵民國尚未宣布全城殊為安靜據末尼克某日報載稱共產黨拒絕參與勞兵民國 魯倫堡昨日電稱巴伐里亞全國社會民主黨大會以四十二票對八票通過決議案反對巴伐里亞建設勞兵民國

▲六日丹京電 斯士特加特消息斯巴達團罷工失敗領袖被捕政府力能控制大局

▲七日丹京電 柏林電稱柏林日報接末尼克消息謂勞兵民國乃於今晨六時決定

▲五日匈京電 協約國全權代表斯末資將軍已抵此即與匈國勞兵政府通話

▲六日奧京電 斯末資將軍與匈政府之談判開頗順手現所討論之問題多關於土地及協約國對匈相當之讓與權

▲六日倫敦電 奧京傳出匈國勞兵政府已倒國民委員皮那根氏遇害之謠言迄未徵實

▲五日丹京電 匈京消息陸軍總長波加尼氏業已辭職中等社會與共產黨在加細洛之哇登堡交鬨紅衛軍從而干涉開槍擊死四人重傷八人微傷多人前充西匈牙利知事之柴波爾氏及哇登堡要員數人均被拘 奧京消息日耳曼奧地利亞之共產黨多人已入匈境佈置於本月六日在林錶示威運動圖在日耳曼奧地利亞宣布勞兵民國

▲七日丹京電 匈京消息斯末資將軍已向匈政府提出下列之條件㈠撤退某界綫西面之軍隊㈡命羅兵勿進至目下陣地之外㈢所定之界綫應視為中立區域由英法意兵或加美兵佔據之㈣匈政府應受納匈前政府所訂十一月十三日簽定之軍事條約各欵及十一月三日之休戰條約㈤切實宣布上述之界綫與土地最後之處置無關㈥斯末資將軍擬向巴黎列強會議建議即行撤除匈國之封鎖准即以必要日用品如肥脂煤斤類運入匈國㈦斯末資將軍且擬向集於巴黎之列強代表建議和約中最後決定匈國政治疆界之前應請匈國派全權代表與捷克斯拉夫·羅馬尼亞·巨哥斯拉夫·日耳曼奧地利亞之代表開會由列強之代表一人主席由匈代表規定匈政府對於界務問題及因以發生之各項經濟問題之意見匈國勞兵政府覆文另行提出條件於界綫一節偏利於匈國但對於召集會議一事亦表示同意

▲五日丹京電 奧京消息日耳曼奧地利亞國會一致贊成關於驅逐前皇室議案並通過取銷死罪議案惟按軍法判定者不在此例

▲五日倫敦電 陸軍大臣電告俄境英軍允儘速援兵開抵即調彼等回國 聞派往亞昌格爾之援軍將以特建之船兩艘運之五月中旬可望開抵陣地

▲五日倫敦電 末滿斯克之泰晤士報訪員三日來電如下 此間日落後行於道中輒有中流彈之虞然地面尚稱安靜美拉特將軍深知過激黨圖取本鎮之中俄工共有六千之多上星期將軍曾逮捕俄工首領二十人防杜工人叛變英軍士氣甚佳糧食充足氣候溫和殊適運動英國戰艦格洛里號泊於港內控制全鎮 亞昌格爾受過激黨之侵逼危險較大

▲六日丹京電 斯台尼斯洛消息東烏克蘭之勞兵軍紛紛投降烏克軍每次輒有數百人之多

▲五日倫敦電 哇姆斯克電稱柯爾恰克海軍大將出示謂目下攻勢最後之目的乃在莫斯科又據哇姆斯克官場消息柯爾恰克大將之軍入哇薩之前該鎮大受過激黨之蹂躪居民被殺者二千人所餘工人全為過激黨擄去

▲七日倫敦電 末滿斯克英軍大本營五日電稱達拉克夏事狀漸有進步援軍在途消息及他種戰備使芬蘭兵過激黨首領氣為之餒不敢圖變芬蘭兵領袖簽定服從長官命令之合同

◉各國近事

▲四日巴黎電 雅典消息布國伐爾拉地方有布京會集該處之社會黨與急進黨希圖施行過激主義治法裁判所重懲之

▲六日巴黎電 一九一四年殺害社會黨領袖約萊氏之兇手維蘭氏經法庭判決無罪釋出社會黨大忿今日集衆示威反對判詞並藉以紀念約萊氏瑞典社會黨領袖白蘭丁博士比國社會黨領袖樊特維爾特氏亦加入此舉群衆列隊高唱勞働歌至約萊氏之宅以花圈贈其寡妻一路極守秩序觀者甚衆僅無政府黨一團乘機出現揮其黑色之黨旗為警察所阻遂相衝突傷及警察四五人

▲十一日倫敦電 梅特柯氏昨向商業新聞記者發言謂商部擬為實業設立一和平基礎此事困難重要正不遜於戰事現狀甚為嚴重不僅因輸出大減且因對於大受兵燹之國必須准其賒欠方出售吾人貨品也國內商業亟應彼此併合如是始可得最高額之出產力現因紡織業關係商部派員前赴遠東工界代表二三人將偕行商部現從三種觀察點注視英國之料之充分接濟是也新派商務隨員乃駐外使署之常川職員彼等有改良全部領署職務之計畫官俸從優給發想成效尚可愈佳尚請工商報紙予以更密切之贊助以發展國外貿易云云

▲四日華盛頓電 國務卿巴克氏今日接見前赴和會之非列濱代表團謂威爾遜總統意見今日已至可許非列濱羣島獨立之時

▲四日華盛頓電 航務部議將美政府現仍羈留之荷蘭船八十七艘於本月內交還原主

▲四日倫敦電 建設部大臣吉特士爵士業已辭職受坎拿大美吉爾大學校長之任爵士原屬該校中人

▲五日倫敦電 著名化學家與科學家克魯克斯爵士因病逝世

▲一日開普電 愛倫貝將軍出示謂今因不能通過豫算案故彼命約略估計出入之費並授權政府照豫算案已經通過之情形辦事

▲七日倫敦電 上月英國入口貿易較上年同月減少英金一四五〇九八一鎊出口貿易增多一七一〇六一鎊

捉拿翁柏舟

小名永添其人矮高唇厚面部略有白麻今年卅一歲身中係廣東潮陽人在南市楊家渡開設天源衣莊忽於二月廿八日夜（帶妻一子二幼女二）共同捲逃携去現洋衣物不計現經各債權票控法庭究拿如有人等將柏舟原人拿到賞洋二百元知風報信捉到原人者賞洋一百元決不食言 西門外鈺源 南市明興並各債權等全啓 2921乙

廣昌號假冒注意

上海虹口元芳路東口賁方里內 本號開設滬江廿餘載歷來實事求是有口皆碑創製各藥品已歷十有餘年行銷各省遠近馳名無如現世人心下劣在上者專事敲詐稍不遂意即使其陰謀手段以冀破壞人之營業而雪其私憤在下者專謀假冒種種僞詐無奇不出以致各處假冒遍地此等不肖實屬不知廉恥惠顧諸君受害非淺今為注重衛生起見故再精製（小粒黑獅丹）其藥性之和平毋煩贅述惠顧諸君並請認明經售各寶號務祈親至本號面購方為的眞外埠函購原班回件如批五萬以上或十萬者價目面議格外克己特別優待此啓

中國張裕公司

精選法國白葡萄酒 白蘭地酒 宴客送禮 大衆歡迎

愛國諸君欲益氣補血壯志強身盍日飲一杯乎

上海英大馬路虹廟對面電話四四六七

中美銀行總事務所附設本公司內 1319

※要聞※

◉北京通信 桂生

▲宣布濟順高徐路借款預備合同 此次巴黎和會吾國與日本最先接觸之點即為山東問題所謂山東問題者不特青島應直接由德交還吾國膠濟鐵道應交吾國管理即濟順高徐兩鐵道借款合同亦應取消是也月來國人唇焦舌敝無不同此主張默察現狀青島是否能直接交還膠濟是否能歸我管理尚在不可知之列而濟順高徐借款草約能否取消更不待言矣讀者猶憶上月初旬政府決定將與日本所結各密約宣布而忽停頓之事乎初僅宣布軍事密約而其餘暫不宣布者雖有種種原因如外交委員會之主張以為一經宣布即難再達取消目的故當時參戰借款軍械借款濟順高徐借款各約均不宣布蓋以此耳上月既將參戰軍械借款宣布即政府表示其不欲取消此兩密約之決心今茲將濟順高徐密約宣布亦猶此意我國人前者日日反對濟順高徐借款羣請取消今果何如今者日日反對參戰軍械借款羣請取消今又何如當參戰軍械兩約未宣布時國人反對之聲浪雖高一經宣布反寂然無聞焉此眞可異之現象也前事已矣今濟順高徐之事我國人若再緘默是不啻自承認政府行為之正當濟順高徐即永永落人掌握吾人所日夜懸念之山東問題即為不解決之解決蓋解決此問題不由巴黎和會而由北京當局北京當局既如此解決則巴黎和會雖欲助我其勢有所不能查此草約實由中日兩國於去年九月二十八日訂立當時歐戰方殷德國尚未一敗塗地日本正汲汲謀在吾國扶殖其勢力北京當局正謀向日借款為平西南之計饑不擇食與人結此喪權辱國之約然幸歐戰早停南北將開和議各國鑒於日本在吾國之野心之勢力對於山東問題多表同情於我即應乘此好機先謀取消濟順高徐草約然後再議交還青島膠濟一切問題乃國人一方力唱直接交還青島膠濟而當局一方密與日本議訂濟順高徐正約其事可痛乃至於此權量之奔走東省某日人之濟來北京而為此事駐京某公使曾語人曰遠東問題各國誠願為中國助力中國欲得各國之助力必先自助然後方能求助於人觀於最近中國人之行動非特不能自助并太不自愛矣蓋如軍事協定原議歐戰終了即終止其效力乃當局偏與齋藤續訂解釋軍事密約時效之續約特伸長其時日又如濟順高徐草約原可作廢乃又積極進行與日人密訂正約此非中國人之自殺耶云云其言沉痛未知吾國人聞之又作何感想也茲將九日外交部宣布濟順高徐密約兩國交換各種文件照錄如下

▲濟順高徐路借款預備合同 中華民國政府（以下稱政府）因建造自中華民國山東省濟南府至直隸省順德之鐵路及自山東省高密至江蘇省徐州之鐵路（以下稱二鐵路）與股分公司日本興業銀行所代表之股分公司日本興業銀行股分公司臺灣銀行及朝鮮銀行共三銀行（以下稱銀行）之間訂定左列預備合同以為正式借款合同之準備 第一條 政府認准自山東省濟南府至直隸省順德之鐵路及自山東省高密至江蘇省徐州之鐵路建設所需一切費用由銀行發行中華民國政府濟順鐵路金幣公債高徐鐵路金幣公債（以下稱二鐵路公債）但調查濟順高徐二鐵路線路若於鐵路經營上認為不利益時得由政府與銀行協議變更其線路 第二條 政府速定二鐵路之建造費及其他必需之一切費用徵求銀行之同意 第三條 二鐵路公債之期限為四十年自發行之日起算第十一年開始還本用分年攤還之方法辦理 第四條 政府與二鐵路正式借款合同成立同時即著手建造鐵路期其速成 第五條 政府對於銀行提供左列物件為二鐵路公債付還本息之擔保現在及將來濟順高徐二鐵路所屬之一切財產並其收入政府非得銀行之承諾不得以前項之財產或收入作為擔保或保證物提供於他人 第六條 二鐵路公債之發行價格及公債利率政府實收金額依發行當時情形務以有利於政府之主義協定之 第七條 關於以上各條所未規定之條項政府與銀行協議決定之 第八條 濟順高徐二鐵路正式借款合同以本預備合同為基礎自其成立之日起四個月以內訂定之 第九條 銀行於預備合同成立同時對於政府墊借日金二千萬圓十足交款並無回扣 第十條 本墊款之利息為年息八釐即對於日金一百圓每年付息日金八元 第十一條 本墊款以政府所發行國庫證券貼現之方法交付之 第十二條 前條國庫證券每六個月換給一次每次以六個月份之息金支付於銀行 第十三條 政府於濟順高徐二鐵路正式借款合同成立之後以本公債募得之資金優先即速付還本墊款 第十四條 本墊款之交付償還付息及其他一切之授受均於日本東京行之本預備合同共備中日文各二份政府銀行互執各一份如關於本預備合同解釋上發生疑義時以日文合同為準 中華民國特命全權公使章宗祥 株式會社日本興業銀行副總裁小野英二郎 中華民國七年九月二十八日 日本帝國大正七年九月二十八日

▲附中日互換之各項文件 敬啓者中國政府決定向日本國資本家借款速行建築左列各地點間之鐵路茲本使受本國政府之委任將此旨向貴國政府聲明㈠開原海龍吉林間㈡長春洮南間㈢洮南熱河間㈣洮南熱河間之一地點起至某海港間（本綫經路俟將來調查後決定）以上所述貴國政府無異議時應請迅執必要之處置令貴國資本家承允該項借款之商議相應函達敬希見復為荷謹具中華民國七年月日中華民國特命全權公使章宗祥印外務大臣男爵後藤新平閣下

敬啓者本日接奉貴翰內稱貴國政府決定向日本國資本家借款速行建築左列各地點間之鐵路特將此旨聲明等語業已閱悉㈠開原海龍吉林間㈡長春洮南間㈢洮南熱河間㈣洮南熱河間之一地點起至某海港間（本綫經路俟將來調查後決定）帝國政府欣然承認中國政府左列之聲明並當速執必要之處置令日本國資本家承允該項借款之商議特此奉復敬具大正七年九月二十八日日本帝國外務大臣男爵後藤新平印中華民國特命全權公使章宗祥閣下

敬啓者中國政府決定向日本國資本家借款速行建築左列各地點間之鐵路茲本使受本國政府之委任特將此旨向貴國政府聲明㈠濟南順德間㈡高密徐州間但右列兩綫路如於鐵路經營上不利益時另以適當綫路協議決定之以上所述貴國政府無異議時應請迅執必要之處置令貴國資本家承允該項借款之商議相應函達敬希見復為荷謹具中華民國七年月日中華民國特命全權公使章宗祥印外務大臣男爵後藤新平閣下

敬啓者本日接奉貴翰內稱貴國政府決定向日本資本家借款速行建築左列各地點間之鐵路特將此旨聲明等語業已閱悉㈠濟南順德間㈡高密徐州間但右列兩綫路如於鐵路經營上不利益時另以適當綫路協議決定之帝國政府欣然承認中國政府左列之聲明並當速執必要之處置令日本國資本家承允該項借款之商議特此奉復敬具大正七年九月二十四日日本帝國外務大臣男爵後藤新平印中華民國特命全權公使章宗祥閣下

敬啓者帝國政府顧念貴我兩國間所存善鄰之誼本和衷協調之旨意將關於山東省諸問題照左列各項處理認為妥當茲將此事特向貴國政府提議㈠膠濟鐵路沿綫之日本國軍隊除濟南留部隊外全部均調集於青島㈡膠濟鐵路警備可由中國政府組成巡警隊任之㈢右列巡警隊之經費由膠濟鐵路提供相當之金融充之㈣右列巡警隊本部及樞要驛並巡警養成所內應聘日本國人㈤膠濟鐵路從業員中應採用中國人㈥膠濟鐵路所屬確定以後歸中日兩國合辦經營㈦現在施行之民政撤廢之右列之提議其嚮若何敬希示覆為荷敬具大正七年九月二十四日日本帝國外務大臣男爵後藤新平印中華民國特命全權公使章宗祥閣下

敬啓者接奉寄翰內稱貴國政府顧念貴我兩國間所存善鄰之誼本和衷協調之意旨起見提議關於山東省諸問題照左記各項處理等因書閱悉（中列舉上述七條從略）中國政府對於日本國政府右列之提議欣然同意特此奉復謹具中華民國七年月日中華民國特命全權公使章宗祥印外務大臣男爵後藤新平閣下

◉訂購美軍械運到之消息

頃得確息云北京政府除擬由日本供給軍火外又與美商訂購軍火即津埠美商慎昌洋行與中國政府訂立軍械購買契約內容係機關槍三十架子彈五百萬顆其一部分已於上年十二月五日由舊金山埠啓椗之南京輪船運滬今年一月十八日在滬轉裝發布爾號運至秦王島於二月十四日裝載火車運湘其數目機關槍十架子彈二百七十萬顆以上為第一次運送其第二次雖不詳由美出口之日時然已於三月十六日由滬轉運塘沽於十八日裝載火車運湘其數目為子彈七十萬顆除此外仍有未經查明者而此項軍火訂約是否單獨或大宗契約中之一部迄尚未明

◉蒙邊消息彙紀

據哈爾濱所得呼倫貝爾通訊云外蒙自受俄國羈絆後俄國各黨派屢擬利用蒙人使其脫離中國關係惟無時機可乘不期早為某國人窺破故乘俄內亂遂運動呼倫貝爾獨立勝福因勢孤力弱游移不決乃復援助俄將謝米諾夫脫離彼政府教唆蒙人宣佈自主謝氏昔年曾居蒙境故與各王公頗稱熟識乃得入手而某國又以提出歐會相引誘故蒙人附和之聲日高惟各報所載已舉哲布尊丹巴為大總統一節實屬無稽目下活佛尚無一定主張因各王公多未為所動附和者僅為內蒙代表檢齊特博克多呼倫貝爾代表福祥及富陞阿諸人曾在赤塔會議活佛亦未列席所云活佛潛至大烏里會議尤屬子虛至於海拉爾（即呼倫貝爾）雖屬中國管轄但民族多係外蒙都護使勝福亦係外蒙統系此次受某國人及謝米諾夫等之煽惑態度已極不明故黑龍江鮑督軍除調奉軍一營駐滿洲里外又調黑河巴司令帶馬步砲各隊移防海拉爾以資鎮懾又此次煽惑外蒙之人除謝米諾夫外尚有駐在庫倫之某國下級官佐譯員等傳遞各地消息故進行如是之速現已波及內蒙所幸內蒙方面亦極持重並聞俄沃木斯克政府已宣佈謝米諾夫不歸該政府所屬即某國人亦宣言是為私人行動政府不負責任云云

某東報消息云俄國公使對於中國政府派遣軍隊至烏爾雅一事以為與一千九百十五年在恰克圖所締結之中俄蒙條約相抵觸故於三日提出抗議而中國政府對於此事之主張則謂俄國自革命以來俄國官憲不能維持中俄國境之秩序故中國對於過激派有保護中國人利益之必要況過激派又在中國領土土耳機斯坦地方設立徵兵事務所二處以徵募多數之兵員故中國之出兵為正當之手段別一報云俄公使依據一千九百十三年所締結承認外蒙有自治之中俄協約對於中政府之出兵外蒙古已提出警告惟中政府不與以何等之答復

協商各國高級軍官近在海參崴開軍事會議吾國派林建章代將參列最近議決各項如下一海參崴兵工廠罷工風潮決由協商國派兵監視吾國亦輪派若干名二過激黨在海濱省發動由日本派兵往剿三自海參崴至西比利亞鐵路由協商國分段派兵保護

◉陝西烟訊

陝西今年鴉片之多較去年尤甚去年陳樹藩劉鎮華特利用愚民無知徧派委員赴各縣諭令播種而已今年則使各縣知事強迫播種其辦法則係按其里數每里派種烟三百畝其人民亦有束身自好或畏後患而不種者亦必強之按里納稅就盩厔一縣言之雖在殘破之餘尚收烟稅銀至二十萬之多凡陳劉勢力所及之處無不烟苗滿地其最足刺人耳目者為咸陽知事之怪劇日前咸陽縣屬之蘇村（在渭河北）村長被傳至縣勒收烟稅村長以並未種烟對之知事怒斥之曰爾為何抗令不種爾以為有所恃而不懼耶（指靖國軍）即不種亦必納稅云云現人民被陳劉逼迫多有犁毀罌粟之麥苗而改種鴉片者亦可異矣靖國軍自起義以來對於烟禁一事頗為注意現于總司令以春烟漸茂之期恐愚民或有偷種者因派天主堂督兩教會中人分道查勘現涇原區委員王昆繁任懷德二君已查畢具報肅清並取得各鄉村團紳之甘結其屬於

孟河費繩甫老先生子 子敬 內外科

寓英大馬路小菜場對面民康里 診例照常力薄不計 8211

杭州西湖湖濱旅館大擴充廣告

本館自開張以來歷有年所屋宇之清潔空氣之新鮮頗受各界贊美歷有入滿之患本主人有鑒及此亟宜擴充爰就館內餘地添建高大洋房十餘幢刻日落成房間寬敞陳設精美旅行應需有美必備以副貴客枉顧之雅意更於園內添植異種花木新供佳賞尚祈無任歡迎價目從廉格外優待特此廣告 1036乙

定海教育會啟事

杭州定海試館光緒年間由合邑捐資建造當時收各戶捐款洋五千餘元旋因科舉停罷試館無用於甲寅年間租與天章每年計租洋三百七十元現因天章租期將滿來函云天章願出價一萬元承買至李氏熱心公益議勿收回所得之價統歸公款本會開會公議全體贊成如同鄉中另有妥善辦法願出高價者須於四月二十號前來會接洽否則就此定議惟恐同鄉諸君未及周知特此登報聲明

天成和記南貨店聲明

為戊午年九月十六日在寧家渡中市開設天成南貨店並無加記共成十二股生意至今年三月初七日因姚星堂張謨文周寶榮陶伯綱君四人計四股以為與八股中意氣不合願換趙雨亭君王有庭君二人為中愿將姚張周陶四股生意推併與沈壽斌君為永業計十二股中新二股當日交割清楚自後各無反悔異言是三月初七日推併之後天成加和記舉蔡福生為經理以前倘有圖章票單並暗保私擔及人欠欠人等情與和記無涉特登申新二報 和記告白 1080甲

匋齋尚書仿宋刻本蘇東坡全集

東坡集宋本不可見要以明成化本為最善江南圖書館曾以重價購得此本端匋齋刻而傳之影模惟宵其模糊處據嘉靖本補之江陰繆小山先生又得錢求赤據宋刻校本合嘉靖本考其同巽作校勘記並跋云以後東坡集當以此為佳本洵定論宋惟端刊於清季光復時板本大半懶失刻既不多價亦昂貴未能普及本局為嘉惠學界起見將端本用最新法影印神紋一綫不走變購者尚新從速為荷

全書四十八冊 甲種中國連史紙定價十六元 乙種洋連史紙定價十元 （郵費每部四角）

上海文明書局發行

夢遺滑精丸

遺精一症病源有三無夢而遺者腎經虛虧也腎關不固精竅滑脫有夢而遺者此心病也心火旺動思想不遂所致濕熱而遺者小腸膀胱濕熱下注便精關洩不禁其實不越乎腎斷之範圖目今各藥房之治遺精者大抵用硬覇止洩不出旬日又見遺精豈不謬乎本醫生因際於斯與別家治病不同秘製夢遺滑精丸固腎關補先天之不足安心神以清邪火理小腸膀胱之濕熱無論遺年久遺一服此藥無不藥到病除每盒一元每料六盒五元包退包換不鑒遞洋外埠函購郵寄妥速

上海浙江路三馬路口北首時芳照相店隔壁

程鳳醫生秘製 生生德法製藥公司啓

靖國軍之他縣區亦正派員查勸至以教會中人爲委員係確信教徒之誠實可恃不致有所虛飾也

◉財政界要聞

中美通信社云聞政府已通飭各機關一切印刷物件必須交財政部印刷局承印不得由其他印刷局所辦理海關稅務司中國交通兩銀行接到公文之後以爲印刷局工作既粗價格又高不能遵照辦理並稱聞財政部於民國六年早將印刷局抵押於日本三井物產會社該局所用機器物料必須從日本購買將來借款到期不還該局必全歸日人管理此次政府借整理局務之名行壟斷印刷之實乃係受日本指使以爲將來地步也

另一消息日內政府將以改鑄銀幣爲名向日本商借二千萬元蓋欲鎔毀龍洋新鑄中華民國一元之銀幣也經手借款者爲曹汝霖總長陸宗輿總裁張孤次長財政界確信聞財長將八年公債抵押與日本在華新組之大銀行爲數約五百萬元月利一分二釐以四月爲限限滿如尚未還本則此鉅額之債票即隨由該銀行自行處置此項交涉之失利盡人皆知政府亦深知此種條件之苛刻惟此羅掘俱盡之時亦不得不暫顧目前云

三月份鹽稅餘款三百六十萬七千元七日已由上海天津交付龔財長已決定以其中之一百萬元作爲軍事收束費以五十萬元作爲蒙邊設防費餘撥充政費

◉大學改組案提前實行

國立北京大學去年十月間曾決議將文理兩科合併此議實已經全國專門以上學校校長會議通過並經教育部認可今年二月又經大學評議會議決廢除學長制由各科教授會主任合組文理兩科教務處直接校長辦理各事此議原定於今年暑假後實行今理科秦學長新任爲教育部司長文科陳學長亦因事請假南歸蔡校長因暑假期近改組事宜應早爲籌備特於春假期內召集各教授會主任會議議決將改組案提前實行即由各教授會同主任組織教務處公推馬寅初博士爲教務長凡關於一學系之事由本系教授會處理之其有全校之事每週由教務長召集各教授會主任會議以決行之

◉北京之憲法起草委員會

九日下午一時憲法起草委員會振鈴開會委員到會者四十二人委員長鄭萬瞻主席報告第一議題爲國會應否有彈劾國務員及不信任國務員權（此議題爲上次開會時未議終結者）首由鄧鎔陳懋鼎饒孟任李繼楨等互相討論並應以第二議題大總統應否有解散國會權與第一議題合併討論遂經孫孝宗鍾允諧王澤攽吳文瀚胡鈞等相繼發言最終由主席宣言國會彈劾國務員權既歸之衆議院但有違法違憲兩種主張請先以主張違法者付表決贊成者少數又以違憲主張付表決起立者亦少數旋由王澤攽吳文瀚請主席以衆議院有彈劾權付表決全體起立繼復以國會有不信任國務員權及大總統有解散衆議院權付表決起立者多數王吳又請主席以上兩項均爲無限制的主張付表決起立者多數通過第三國會應否有查辦官吏納賄違法之權第四政府應否有財政緊急處分權以上兩議題無甚討論均照原案通過第五國教有無規定之必要陳煥章王文樸孫孝宗吳文瀚均略發言最終主席以主張國教規定憲法付表決起立者少數復以憲法上規定國民教育以孔子之道爲本付表決起立者多數第六憲法修正及解釋之機關之問題胡鈞饒孟任鄧鎔陳煥章向乃祺吳文瀚等均互有討論最後主席以議憲法之機關爲修正憲法機關付表決起立者多數又以組織特別機關解釋憲法付表決起立者多數本日議題議畢遂由主席指定鄧鎔向乃祺黃雲鵬陳光譜王學會袁榮安胡鈞等七人爲起草條文委員遂散會時下午六時餘矣

◉京聞零拾

九日日本駐京全權公使小幡酉吉偕船津參贊赴公府延慶樓晉見大總統談一小時

八日總統交諭各機關府中仍照常辦公不得因紀念日請假是日下午四時山東督軍張樹元派副官劉承宣司報到并請見九日午後晉見面陳魯省軍政現狀及財政竭蹶不得已懇撥予八年公債票二百萬元嗣又保薦徐鴻濱鄭士琦均業經任第五師師長當經總統令任命

九日又傳見駐日本公使館一等秘書王鴻年與陸榮廷派來接洽時局之秘書蔡樹王世清兩員此外尚有長蘆稽核分所經理錢文選等三員亦分別垂詢

閩省清鄉督辦薩鎮冰上將由京回閩抵三都有電報告昨聞又有電報於七日抵福州照舊任事

徐州張文生鎮守使前電請入京覲見國務院去電阻止令其暫駐碭山從緩入京

張作霖代表秦華昨午晉謁面陳奉督對於和局之意見及撤退進關奉軍之辦法

徐又錚七日由徐電請開去各項差使文云樹錚以母病危急面謁大總統懇准賞假歸省立即首途又接逝世之耗星夜奔回僅及親視含殮苫塊餘生萬難再膺公務所有將軍府事務廳長暨參戰處參謀長各事並已於出京前陳段督辦派員代理西北邊防籌備處事宜亦經暫委第一旅宋旅長邦翰代拆代行在案懇請鈞座即與開去一切職任遴員另補俾樹錚得如禮終制稍報罔極伏祈鑒察當局已援照通例給假一月

美國遠東艦隊海軍艦隊柔總司令來京外交部次長陳籙於九日午後二時在該大樓設筵歡迎

熱河都統姜桂題前因會葬項城夫人南下便道回安徽原籍一行頃已於八日自亳州起程至歸德乘車北返計不日當過京

◉中美新聞社之北京雜訊

頃接三月二十八日某西人信云陝省情形仍不穩定二十日三原富平縣附近尚有戰事西安醫院傷兵已滿幾無容足之地渭河以北民黨所佔之區域軍人在地方上種種不法人民需納各項捐稅約三十種如鐵稅人頭稅棉捐油捐鞋捐餉馬捐布捐等二十一日潼關廳與渭南之間八平民在某地被殺本月九日西安郵件行至潼關西二十里被刦今南北兩軍各招盜賊入行伍軍餉每不照付因此四出搶掠無惡不作不獨此項烏合之衆即原有軍隊之餉亦已數月未付中國銀行早閉其門生意停頓衆所望者鴉片之收成一經割穫陳督可徵稅還債陝省鴉片滿地皆是大城市鎮公然買賣烟店繳費銀一百兩便可經營無礙督軍與民黨雙方提倡種賣鴉片凡軍隊駐紮之地鴉片必多停戰令當於十三日實行然至二十四日張瑞璣抵西安省城附近方始停戰若稍北及西部仍在作戰蓋每日有傷兵回醫院此其明證張氏直至二十八日尚未往三原總之南北軍首領之報告均不足信若輩可謂素無信用者也

有甫自西比利亞回京之紅十字會人員云俄將加答與笛里克所組織之新軍頗見進步軍械等件均歸英法美供給惟西境之過激黨兵隊實多於可加克政府之新軍有五與一之比例過激黨獨缺食物軍械雖精良豐富而常失敗俄京附近地方尚安靖莫斯科之新軍多於過激黨希望今夏可以佔據之西比利亞境內排美舉動極盛兵士人民均不欲美醫院美醫生看護婦或美金錢與食物報紙多載排美文章自海參崴至死姆斯克尤爲顯著大概係一班少數頑固黨受日人指使而排美也

清華園歐美歸國學生開第二次年會由會長張葆齡及各代表具名拍一公電分上美總統英首相（用英文）法總理與意國死蘭杜氏（用法文）電文云余等曾在比法英意美五國身受教育待遇今在北京第二次年會（四月六日）茲決懇請鼎力扶助吾國巴黎歐會代表要求將山東德人權利與割讓者概行直接歸還中國因中國既對德宣戰此項權利早已取得余等又懇請大力使中國得保其固有地位謀自由之發達立堅固之國本云

◉舊議員否認梁啓超之提案

廣東舊衆院議員尹承福請開兩院談話會討論外交問題案云近據報載陸徵祥承受段祺瑞之命准任梁啓超爲歐洲和會審查中日問題委員或特使既非本諸人民之心意實爲國人所難承認任意操縱破壞和議全局致使顧王二使於和會上提出中日密約各問題正在進行中受一種最危險之抨擊若不設法維持竭力以爲外交後援和議前途大受影響應請速開兩院談話會討論對待方法否認梁啓超充當審查委員或特使之職庶可於和議席上除一障礙不可不預防之於事前也同時糾正可否有當敬候公決 附擬致巴黎和會否認梁啓超爲審查委員或特使電稿云比聞梁啓超有充中日條約審查委員或特使之消息我國人民俱爲詫異查梁氏素爲親日派之領袖當美前總統羅斯福提議滿洲鐵路中立之時梁氏在橫濱即主張割讓滿洲於日本此次我國內亂亦由梁氏秘結日本與二三武人野心家圖藉外力以對內南北戰爭瞬經二年不惟我四億生民受其慘毒即世界和平亦實生種種障礙憶自梁氏長財政而後遂與日本訂立借款密約致令日本壟斷我國之銀行幣政及電信鐵路礦山與軍器之製造各事是皆與門戶開放主義相反而抑知皆梁氏一派之罪惡也今梁氏已爲我國罪犯若令彼爲中日交涉委員或特使恐一切不平等之條約契約難盡取消更貽東亞破壞和平之亂源我國民所深長憂懼者也茲特先行聲明否認梁氏之委員或特使代表有效並希望主持公道發揚正誼實紉銘感此致歐洲世界和平會議（或電致王正廷轉達和會亦可）提出者尹承福連署者董慶餘等十八人

◉廣東糧食救濟會近狀

▲學界開遊藝大會助賑

查此次廣東米價飛漲其主因固在來源不繼然米行之操縱亦一要因當糧食救濟會發起之初米埠中人以爲於己不利遂會議如由救濟會辦米則米埠全行停辦此種抵制計劃一出救濟會初亦爲之卻顧後經陳廉伯等一再磋商僉以無論米埠如何態度而辦糴民食之總額以粵省每月需食米四十萬石每石以五元算價值二百萬元調查既確遂決定實行開會舉辦米平市價一事實爲不可緩之舉遂即詳細調查全省時米埠中人對於此事雖無可奈何然仍把持存貨及圖南船抵省大部平價蕪米散佈市面於是米埠積存之米銷路遂滯價格不得不因之而跌故由每元十三斤跌至十九斤有奇而惠順杭州等三船日內又抵省將來米價之繼續低跌實意中事也但救濟會此次辦米斷本甚鉅以每石斷本一元五角計月辦四十萬石實斷六十萬元計糧食救濟會開辦至今共載來蕪米二十萬石有奇平價發出已斷去捐款二十餘萬元雖已收鉅大之成效但現在繼續辦米若無捐款接濟則必損及墊款之人即使盡用墊款亦祇能維持兩月而已幸美洲日本南洋上海各處已紛紛覆電認捐鉅款故救濟之現狀決無危險之虞矣

廣州學界游藝會定本月四日借用高等師範學校地舉行籍以籌款助濟學食其游藝種類中現添設福軍技擊及演獅子上樓臺馮信卿幻術省立女子師範學校吹笙劍術試刀單拳合戰及蘇依士跳舞女子體育學校壘球第一及第四女子高等小學校公益女學校等行進游戲道光學校健羣學社李襄國技團程華熙長卿家屬等技擊其餘並美術品到該會陳列展覽者不勝枚舉內分爲外國風景外國建築外國大學圖形各畫社之美術員各女校之織繡品及雕刻品名人字畫等甚多現該會已舉定李伯賢爲庶務主任孔昭棟爲文牘主任王志遠爲布置主任李鏡堂爲招待主任趙策六爲售券主任何劍吳爲糾察主任盧熙仲爲展覽主任張樞爲演藝主任鄒纖昌爲演劇主任分投籌備至晚間則演風人新社白話劇並定於五號晚連演一宵并加演上海精武會幻燈技術迨至四日上午十時半開會到約千餘人先由花地孤兒院奏樂開會廣州童子軍在場維持秩序惟是日童子軍人數太少故未舉行演操其餘各游戲俱由各女學生分任計是日女子游戲以女子體育壘球及啞鈴運動女子師範之劍術試刀單拳合戰等爲最優勝至一時後全體來賓赴高師禮堂觀劇開幕時則有女子師範三學生吹笙聲音清亮聽者無不鼓掌次演獨幕劇（此劇係高師學生組成）繼由風人新社長馮信卿演講幻術畢再在操場開演福軍獅子上樓臺并演各種國技軍器五光十色至盡所長至四時半始散

◉皖省近事

省教育會請議派員考查國外教育案昨經省議會審查至美洲考察員更爲二人每人旅費二千元菲律賓考察員減爲八人每人旅費四百元列入八年度預算惟至菲律賓考察員提前出發應需經費即在七年度教育預備費備撥仍俟八年度預算成立即照數撥還歸入決算案辦理

孫議員煥昌提議減輕淮患案昨經大會公決咨請省長轉咨蘇省長派員會同查勘再行核辦

全省警務處劉筠青處長昨日赴蕪調查警廳長宋墀佩被控案暨第三水警分署在宣城縣拿賭搶斃人命案之真相

安省烟酒公賣第五區第五支棧比較短絀甚鉅總局昨特電令該局略云該區公賣費款年來短絀甚鉅其中爲商民朦蔽及經收中飽者本局時有所聞當此財政困難需款孔急之時任意因循殊於稅收攸關合亟電令該局遵照定章嚴查比較切實稽核掃數報解毋得視爲具文

財政廳長胡思義以灣沚烏溪定埠各釐局比較短絀昨特改任王晉觀接辦灣沚釐局胡廣樾接辦烏溪釐局王德熙接辦定埠釐局王未到差前着盛於斯代理

◉李齊覆國民制憲倡導會電

國民制憲倡導會前在南京組織分會經李督軍立派軍警勒令解散該會重要份子景耀月郭人漳潘鼎新等回京復行來電請求維持復派代表劉蔚來甯重行組織昨赴軍民兩署謁見兩長概行拒絕並電復該會不允維持電文錄下 北京國民制憲倡導會幹部鑒接艷電當經行查省會警察廳茲據復稱案查三月日會接南京國民制憲倡導會名義之函據稱北京國民制憲倡導會本部派景耀月等到寗組織南京國民制憲倡導會暫假毘盧寺爲事務所所有章程及開大會日期除另行正式報告外先此奉達等情次日復據會職廳奉區署長呈同前情正核辦間復接該會函稱定於本月宥日午後二時開成立大會等語職廳以該會並未正式報告核與治安警察法第二條政治結社須於該社本部或支部組織之日起三日內由主任人出名將名稱規約事務所呈報於所在地之該管警察官長之規定尚未符合因即未遽批准照行等情查政治集會應依照治安警察法第六條呈經所在警察官署核准有案者方受法律之保護今貴分會既未按照法律手續呈請核准率行定期開會無論宗旨是否合法該警察廳對於此案辦法正當毫無疑義況憲法爲國家根本大法制定之權約法明定是國民有無倡導制憲之權尚待研究茲事體大關係極鉅既無適當先例堪爲依據又無聞人耆宿領倡其間純等忝領疆圻爲依據法律保守治安計不得不出於審慎固未便曲詢請求遽予維持也幸貴會諒察之特復李純齊耀琳印

◉蘇議員議修運河西堤

江蘇省議會薛議員鈞培等提議借撥濬運畝捐修整運河西堤以防水患案云裏運爲沂泗汶之尾閭運堤爲下河人民之保障西堤較東堤爲重要殘缺較東堤爲尤甚緣內範沂泗汶之流量外禦高寶湖之衝刷高寶湖之水即淮之自三河而流瀦者也一線堤岸雙方齧蝕若不加意整理維持之則西堤一日塌卸東堤即分外吃緊其危險有不堪設想者故整理西堤即所以保護東堤亦即所以保護下河各縣人民之生命財產查西堤自民國以來石坡日漸摧殘堤身日形卑矮河與湖通連之處已不知凡幾每屆夏末秋初淮源猛漲則驚駭非常與生命固有莫大之關係且淮揚兩屬亦素號產米之區及至險象環生則啓放車邏五里等壩以爲補救之方法而下河各縣盡成澤國比年來所以疊遭水患者皆西堤失修之所致也由此觀之直接受害者雖祇有下河各縣而影響所及亦幾與全省民食攸關前間省署撥款購石以爲工作將興乃近日報載又派員前往復勘以便轉呈中央撥款等因本屬正當辦法無如此事關係至巨迫不及待亟應及時趕辦以資保障如候中央經費撥到再爲興辦恐瞬交夏令緩不濟急竊念濬運附加二分畝捐款項本係沿運一帶田畝所自出擬咨請省長先借撥此項經費委派專員剋期興辦以防淮源驟漲免生意外將來仍以中央撥款抵還似此稍一通融移緩就急運堤既免傾破之虞下河實受保障之惠是否適當敬請公決提議人薛鈞培連署人朱際雲陳錫榮羅鏘桐淩恩錫徐廷啓王大猷袁國藻戴鐵齡朱德恒孫翰宗謝應東王鳳翥鮑貴藻

◉南京快信

李督政躬不豫連日均未見客惟一切公牘仍送內室批閱

陸武鳴代表鈕傳善尚留甯蔡樹王世清來電已於佳日（九日）抵京灰日晉謁徐東海錢幹臣接洽一切

陳炯明代表陳覺民林幹材郭八銘昨日午車抵甯李督因病由王副官長接見聞爲商閩省劃界事軍署今午設宴歡迎三代表何參謀王副官長陪席

皖贛黔魯省議會均電蘇議會請主張廢止八年公債以蘇民困黑龍江省議會又電蘇議會請爭歐會提案勿稍退讓晉議會請協電歐會將青島交還中國

長江三督日前電請派張紹曾赴陝查辦陳樹藩聞北京政府昨來電尚費斟酌

江甯鎮守使齊燮元定十四日午車赴滬

公道報社劉文駱張援等昨日下午六時假金陵春醮本城各報社主任及上海各報駐甯記者席間談話至九時盡歡而散

金陵關查獲高麗臨時政府宣布文印刷品多件飭郵局扣留

金甯汽車公司案甯紳反對甚力王警廳長孫知事力任疏通聞尚無解決辦法

省議會在省議員昨日調查祇七十一人仍不足法數日內尚難開議

上海無錫下關三稅所長查辦案聞齊省長擬以查無實據復蘇新國會議員

省立學校聯合運動會已籌備妥善決本月二十一預賽二十二三四三日舉行

碭山豐縣又有匪警張鎮使電省親率大隊赴碭撲剿

省警廳長王桂林以天氣和暖人力車亟宜清潔昨令各警區嚴爲取締以重衛生

江蘇實業廳派技術員李永振赴日考察實業已於前日到申搭輪東渡矣

※地方通信※

松江

▲防蝗預誌 去歲五庫楓涇官紹塘小西涇等處收買蝗蟲獨官紹塘一鄉因收買較遲卵塊孵化成蟲故災情尤重有十九圖及十三十四各圖粒米未收至今災稻猶未刈割近查該處農戶百數十家中舉室遠徙者幾佔四分之三該處自治委員周某以該鄉賭風極盛寥寥十數村落而小茶肆多至四五十處此等小茶肆中無一處不有賭局農人因賭廢時實爲醸成災荒之第一原因乃將小茶肆嚴加取締凡非熱鬧場所及無鮮肉荳腐南貨三種店戶之處一概不許開設茶館現只存四五處矣聞諸關心農事者云伏居稻根中之螟蟲遺孼現已由蟲而蛹不久即將蛻化成蛾若不先時防範則今歲田禾更屬可慮去臘實業廳曾令撫燒稻根本邑縣農會通盤計算大約每畝至少需工值一元以各災區田額計須現欵九十餘萬元方能將螟孼殲除淨盡故擁根一事萬難辦到前日李縣長在縣農會中談及舍收買外別無善法云

蘇州

▲雙宮廳捐之新例 雙宮廳徵稅問題前經綢緞業公推代表赴廳請求核減茲悉蘇城總商會接奉廳令略謂前清祇有免捐下腳之案民國以來前辦各所長不加考究遂致相沿成習所運下腳又不請廳給護擅自填寫運單漫無稽考歷年被其混漏不可勝計迨經本廳查悉理應設法整頓何得以濟章出運時請領廳照護照如有逾於二成之外應在原完稅票內提出雙宮了項下腳不滿二成始暫從寬共以二成爲限務於藉口惟値商業困難之時本廳亦有維持之義既據一再聲稱按數註銷不得再有影射仰該商會即便轉行絲綢公會遵照

▲救火會議送殯 蘇城救火聯合會昨日（九日）下午召集全體會員開特別會議聞因江陰富商奚尊銘家屬酌助該會經費五百元函請書據前往支去並本月十八日奚君出殯時擬聘該會全體會員列隊送殯會議結果則允許各龍社自行接洽或由聯合會代爲介紹惟不以捐費與送殯混爲一談云

▲會議撲滅蚊蟲 蘇州市公益事務所近接天賜莊柏樂文醫士函請開會勸導人民撲滅蚊類以免傳染瘧疾並附撲滅辦法前來特印刷傳單轉送各市民公社分發一面定期本月十二日假吳縣縣教育會開會演講凡城廂居民蒞聚盡力共除蚊害以免疾病

▲蠡口鎮刦案破獲 蘇屬蠡口鎮陳永齡所開糨坊機房日前被盜搶刦失贓頗鉅當經報縣飭派偵緝隊潘秀清隊長率同探士陸兆升等前往蠡口一帶勘緝將次抵鎮見有一船形跡可疑即行扣住在船艙內查出高麗紗七十六疋黑白黃絲三大捆約值一千餘元似係贓物旋將船上唐阿六胡阿榮吳阿材徐阿五四名一併護往押解回縣經審判員提訊唐等四犯供認搶刦陳姓機房得贓不諱當即發押一面飭傳陳永齡到縣將贓物認明領回

揚州

▲運使統領返揚 兩淮運使段谷香因事留津現已於九日晚遄返先期電令署中派江平官輪至甯迎接故場運局周王兩局長及緝私陳參謀長均在河干迎逐緝私統領何紹賢前往通泰海三場查防事畢亦於日昨返揚並聞何於日內又往十二圩查防云

▲瓦木匠人衝突 揚州多子街寶盛銀樓建屋之甯波匠人於九日下午與劉仁和茶號改築門面之揚幫匠人因裁竪木樁發生衝突甯波匠人率衆打傷揚幫匠人一人當經揚幫匠頭張福祥將受傷人抬送醫院療治並一面向甯波匠頭陳正大交涉尚未了解詎十日早兩方工人均在工作之時甯波匠人復持鐵器率衆砍傷揚幫匠人二名揚幫匠頭通知全城瓦木匠頭於下午在南河下該會館內集議對待聞起釁之原因實盛係包工劉仁和之屋與寶盛所建之屋毗連寶盛屋址裁竪木樁時劉仁和之山牆受其影響現寶盛房屋將欲落成而劉仁和於此時改造門牆亦裁竪木樁寶盛之屋亦受震動故致啓衅云

嘉興

▲軍士舉行野操 駐嘉第十四團各營軍士於十日在南門東門及操場一帶舉行野外操演並試放無鏡子彈先一日函知縣公署飭警知照商民人等一體知悉

▲教育會舉行春季大會 嘉興縣教育會遵照修正會章於四月第一星期召集全體會員開春季大會因是日適値植樹節故改遲一星期舉行現決定於十三日下午開春季大會報告收支及經過情形並提議學務進行事件於日昨通知各會員屆時蒞會

武昌

▲教育參觀團出發 鄂省爲改良教育起見派人往各處參觀以資借鏡計第一師範學校校長劉鳳章宜昌第三師範學校校長高國瑛第二中學校校長王劭恂鹿門中學校校長陳崇祖啓黃中學校校長師培寅模範兩等學校校長王毓楨第二中學教員監督祿高等師範教員李文藻等八人先至江蘇省各學校參觀後即東渡直抵東京參觀畢返時再順道至浙江一行定十日起程全體正整理行裝屆時出發參觀經費由省署發給每員三百元早已具領矣

▲鄂長火車出軌 湘鄂路之汀泗橋車站附近於五日夜發生越軌慘劇該處路線枕木腐壞連日派工趕修已將完竣正在加鋪壓軌石渣乃是夜材料車拖帶石渣忽然脫鉤相撞越軌慘劇時正十點半鐘計損車六輛當跌傷押車夫工二十五人內有二人受傷極重大有性命之虞時鯰魚套客車之於夜八點半鐘開行者甫至賀市橋即知此事迨至咸甯站始悉越軌車輛所載之石子將路遮掩障礙不能前進乃將咸甯客即下後仍退回鯰魚套來各客商車票一律退還工程處待命卸後趕派路工三百餘人專車前往一面將石渣暫移他處以便通車一面將出軌車救出危險將越軌處路線培修六日下午五點餘鐘鯰魚套車站已出通告謂路線現已修竣往來客車仍照常通行云

※雜評一※

利害關頭 （默）

中國之人。無非重表面而已。故驗其表面之言。幾於無可非難。甲之主張。有甲之理由。乙之駁擊。有乙之理由。其理由無一不曰大公。然而一至利害關頭之際。則每舍其向所宣布之言於不顧。而言其心中之所欲言矣。由是知向之所宣布乃其表面。而今之所言則真相也。真相者各謀各人之利害。無有不與人之利害衝突者也。是故中國事於初接洽時。若甚易解決者。及至解決之際。而意轉紛歧。蓋各方之真相必至是而始見也。雖然此等性習豈僅中國人然哉。

此處作爲廣告地位顯豁呈露極爲動目如欲登者請與廣告處接洽

新舞台

十二禮拜六夜 煩演新排八本

濟公活佛

哈哈活菩薩又出來了 ▲夾層笑話 ▲越辯越有滋味

上海自濟公活佛出現以來●看客眼光爲之一變●足見道德二字尚未淹沒●人人皆有向菩之心●凡看過活佛的人●莫不異口同聲●都說是有益于社會的絕妙好戲●最妙不過的是把許多勸人爲善的言語●夾在笑話裏面說●越聽越好笑●越想越有滋味●越看越要看●所以無論演多少次●看客皆非常擁擠●本星期六夜●本擬從頭本起覆演一次●因有過路官紳未見過八九十本●挽友人悉商煩演●本臺以情面難却●特於星期六夜起●按日排演●以答歡迎厚意●愛觀諸君●請速惠臨

八本情節有 活佛逼節婦改嫁○流氓敲竹橫○冒認父親○死人復活○寒士休妻○新娘當變和尚○子場掉搶花○活佛判斷奇案○梁孝子萬里尋親○化一千兩銀子看四塊石頭○活佛化緣修萬緣橋○今夜復有新製江干佈景○深遠異常○情節好○佈景好○莫怪看客同聲稱好

勸業場

門票日夜一角

大部科學偵探長片影戲殺女奇案共三十一本星期二五掉換

一層小京班 二層商場彈子房 三層女子文明戲 電光影戲 四層戲場

十二日戲 二進宮 文昭關 酷海風波 十八扯 一枝桃 黃福利 黃福芳 全武行

周福奎 徐福生 馮福勝 王福堂 倪福長

十二夜戲 周福奎 倪福長 馮福勝 黃福利 王福堂 奚福寶 黃福芳 陳福祿 劉福山 喝血酒 李陵碑 打花鼓 雙包案 玉堂春 挑華車

（競化社）改良新劇 日 武十二 夜 新九更天

楊瀛槎 楊幼槎 郁蓮卿 吳玉蓀 描金鳳 玉夔龍 三笑 玉蜻蜓

（競化社）改良新劇 日 害人害己 異正自然急 夜 新翠屏山

電光影戲 日夜開演

馬金生改良戲曲 周杏泉改良戲法

詳細鐘點及影戲說明書請看勸業場報

永安公司

廣告

本公司輪運靈便推銷神速凡各種應時物品無不占各號先籌近又運到大批最新式最精料最等樣最適用之西洋絲紗男女革履呢帽洋傘及各種男女服用要品同時並由專廠運到國貨新出之絲紗綢緞多種無不料質精美式樣玲瓏與花蕊以爭妍共春光而並茂尚希各界士女聯袂而來定能供如分之需求以足博社會之讚賞也

驗製半夏

神驗錢證

（上略）僕篤守曾文正公不服藥爲中醫之說故多年患痰疾未嘗一求醫藥也今春病轉劇夜寐不甯友人勸服瓣香廬驥製半夏麵僕初未深信旋友人携兩盒見贈試服之疾果若失既感友之盛意尤佩崔驥雲先生之能以靈藥濟世也因寄蕉詞聊伸謝悃並以告世之同病者 欲酬大惠乏瓊琚聊蕭蕪榭付緲 魚詩草並敎和露寫靈芝想見帶 雲鋤火功鍜鍊陽春氣月令搜尋 仲夏書海上仙丹還有在心香一 瓣瓣香廬 立起沉痛感二天壺中終底有神 仙開函已覺香旁溢作餌從敎夢 穩眠粒細錯疑鸚鵡啄命微誰賜 蟻螻全料知同病相憐者羨我回 春先着鞭 中華書局編輯部厲盛澤王楚鄉拜手 上海盆湯弄寧波路口崔氏瓣香廬節錄

附價大盒二元四角小盒一元二角 試服二角●本廬分設天津東北城角●長沙糧道街●安慶將軍署西●南京下關●杭州陳列所●無錫北門外江陰巷內●北京觀音寺街青雲閣商場●福建總督署口●奉天大南門內金銀庫胡同口

992

新舞台十二日戲價目注意

二等五分 頭等一角 特廳二角 廂特三角

湯李潘許劉劉李陳曹張張倪潘月樵邱夏汪趙夏月潤邱潘查鍾
雙俊桂奎漢漢祥筱甫順德金（歐 予）沁月優文 治海天鳳
鳳臣芳官臣森林穆臣來祿利（陽 倩）如華游連周鳳文雲秋影林

溫涼臺 六部 大審 洪羊洞 悟空 盜牌 放曹 捉 界牌關寶蓮燈 七八本笑笑笑

新舞台十二夜戲價目注意

二等半角 頭等三角 特廳五角 特廂六角 逢禮拜三日六演准好戲

潘桂芳● 倪李周查潘夏歐潘張趙許陳曹邱周鳳文夏潘月樵汪
金祥鳳天海月（陽予）月德文奎筱甫治 優
利林文影秋潤倩樵祿連官穆臣雲夏月潤月珊趙文連游

除三審 泗洲城 貪身 投窯 明末遺恨 遙津道 煩演八本濟公活佛

天蟾舞臺十二日戲特別大減價

花樓四角 優等特別官廂包廂三角 頭等正廳二角 三層統售一角

富仙舫● 董王沙劉張李林劉何唐林楊楊李劉趙君玉林何
俊月舫香玉松德俊寶樹玉金韻笙樹 春桂玉 樹金
峯鴛蝴亭（張德武 徐甫亭）龍森琴壽南勛瑞亭芳芳琴（林樹 沙勛香 酒紅 小寶翠）森壽

茉莉黑風帕 鴦樓蝶夢（伐子都）浣花溪天門（潞 陸登 安 蓋忠 州）刁 乘騎木驢 （前本 劉 後本） 游唱四門 氏

天蟾舞臺十二夜戲特別大減價

花樓八角 優等官廳八角 特別官廂包廂一律七角 頭等正廳三角 三層一角 電話中央三七〇二

每逢禮拜六禮拜日准演全班藝員一齊登台

李長勝● 富諸林劉唐何劉趙沙林唐小楊劉沙林楊趙張李王
仙雲樹玉韻金玉君玉香樹韻達子瑞亭松香樹瑞亭君玉德俊桂益
舫仙森琴笙壽琴（三本）玉勛笙（孫長海 小桂元 酒金紅 小寶翠）亭玉森（霍春祥 何金壽 李永利 王月舫 小桂元 李寶龍）芳芳

搖錢樹 洲子路 城 酒 貂蟬 斬 李陵碑 笑 周美人扮女 笑 王老虎搶親 笑（道 曹操 遙 遙宮 津）四 真刀 本 器械 年 特別 羹 打武 堯

丹桂第一臺十二日戲（大減價）

花樓四角 官廳四角 特別包廂三角 頭等正廳二角 二等正廳一角 三等客座一角 上層包廂一角

吳（王）（蘭）芳 陳王 李 羅 陳吳 賈 元馮 王 麒 薛苗
筱 德嘉 永桂 元志 銀勝
芳李少棠 義祥 玉奎小寶 奎芬 璧雲 旦奎 金元 麟童 麟春

牧羊卷 查頭關 黃 代演（全）鶴（本）水戰 樓 採花趕府 兩 全本 狼 炮 炸 關

丹桂第一臺十二夜戲（大減價）

花樓八角 官廳七角 特廂五角 頭廳四角 三等二角

薛（李 玉 奎）羅增 賈 馮 麒 趙 王陳 王宋李麒 賈 王李元李
銀 王 陳 小長璧雲志 雲 金永 德志慶麟 金少元桐
麟蘭芳嘉祥寶勝 李錦榮 奎麟童 卿 元奎 義普棠童 璧雲 元棠旦來

伐子都 黑驢告狀 城 空計 放 牛 小 開山府 水 灘 白 新排新宮 唐 長 秘史 歌舞 生 著名好戲 殿

法界共舞臺男女合演三月十二日戲大減價

（日戲價目）樓角 包廂角 特別三角 二特廳 官廳二角 特廳半角 頭廳一角 三層廂角 二角一層 電話

楊葛李 孟 小李 筱月紅筱 筱 筱 詹朱 露 小 馬
亞玉秀鴻羣 花印 金 潤榮 春
芳庭山 九 樓亭 筱香紅翠桂紅金鈴泉奎蘭春寶義甫

打沙 雙鋸鋼 草橋關 更天 大蜡廟 武家坡 （六 打 櫻 桃） 雙 代哭 請 靈堂 宋 演完 靈

法界共舞臺男女合演三月十二夜戲

（夜戲價目）樓角六角 包角五特 官廳五角 官座四角 特廳三角 頭廳二角 半廳二角 三層廂角 電話

李周小詹謝 筱 小金鋼 筱 木 露蘭春 李 筱 小 小 蔡朱
秀俊花潤水 子 印 金 紫榮
山民樓泉福 月紅鑽桂紅君 （馬春 孫甫香 韓林 孟春福鴻羣） 亭金鈴培寶義紅奎

禮聘著名文武坤角

美案 徐母罵曹 界牌關 十 本 宏 碧 緣

大舞臺三月十二日禮拜六日戲價目

特別包廂四角 特別官廳三角 二等正廳二角 三層包廂一角

張（王（祥雲劉 應 佳 趙如泉 孫李 白 陳龐張 毛 殷 寰球第一文武藝員
桂 慧 慶勝 嘉少桂 韻珂 春
芬陳月樓琴 寶蓮 楣 姚俊卿 芬奎玉崑 璘卿芬 全本 虎

伯牙訪友 泗洲城 陰陽河 （徐策跑城） 新長板坡 道遙津

大舞臺三月十二夜

特超藝准雙好 頻等員演劇戲 價目注意 特別包廂七角 特別官廳五角 二等正廳三角 三層統位二角

趙劉姚白 毛 趙應佳田王佳張姚 白 毛 趙 應于劉趙
竹慧俊玉韻珂如寶 桂祥 桂俊 寶振慧竹
卿琴卿崑（頭 本）泉蓮楣枝雲楣芬卿 玉崑韻珂如泉蓮廷琴卿

蘇護進妲己 七本宏碧緣

大世界乾坤大劇場己未三月十二日夜戲目

另售包廂座資每位小洋二角正廳每位小洋一角手巾小賬分文不取

日 馬金鳳 楊小樓 羅鑫芬 ●●● 楊粉銀侯李小李月 夜 楊小 侯 孫金小 李 粉小月 （汪笑峰）
金菊菊雲春人楊樓 金禿雲峯真菊金春來菊楊樓
仙花花峯來俊 （小金奎 小禿扁） 仙扁● （小活 祁彩芬） 榮花奎 （李德 小活猴） 花天散

揭火 黑水果 御店 奪頭彩 蚆蜡廟 刑律 改良 戲人肉 開 新 鞋店 山 金 寺 三義 歸天 湖 蕩 船 界 牌 關 紫霞宮 女 花

日夜開演影戲 准演大部偵探長片（太陽黨）共三十一本 今天准演第一二三四五本

大世界

游資每位小洋二角 僕童減半

大長片	乾坤班	小京班	優美社	鳴津班	韓秉謙	白雲鵬	劉翠仙	老倭瓜	曾振廷	馬佩環	人人笑	山東班	周珊山	曹少堂	吳玉蓀	錢幼卿	吳小松	吳小石	石秀峯	葉瑩揚	陳士林 陳瑞麟	花園內	花園內	花園內	小廬山	樓下	樓下	商場內	大餐房	中餐房	春申樓	日本式	共和廳		
光影電戲	文武京戲	文武京戲	文明新劇	大套曲藝	新奇魔術	文明大鼓	京音大鼓	特別大鼓	彈弦快書	文明大鼓	特別口技	梨花小鼓	時新灘簧	文明宣卷	白蛇傳	玉蜻蜓	笑笑笑	描金鳳	白蛇傳	楊家將	宏碧緣	英烈	果報錄	小蓬山	機器游戲	跑冰場	靈禽仙葩	哈哈奇鏡	動物院	彈子間	每位一元	每位五角	京蘇大菜	衛生食品	精雅茶室

詳細鐘點及戲劇菜單目錄請看大世界報

笑舞臺

開設在馬路跑馬廳首東 廣西路中頭 汕頭路口

三月十二日戲（妃 仙 院）特別正廳一角

三月十二夜戲大減價特別包廂三角特別正廳二角二等一角

陳憲章 潘得勝 趙虎豹 嚴小炳 史亦奎 陳兆峯 林芳錦 胡鳳林 周昌順 裘湧棠 張寶香 小鳳彩 楊子和

軒轅鏡

共和影戲院

西門方板橋便是

大部軍事片頭二本

大部偵探片十一二集 禮拜一續演

▲蘇多勸▼ 十一集 十二集

念一念二念三念四本

○飛行家○ ○奇怪船○

價目一角二角 幼童七十

愛普廬活動影戲園

開設北四川路海寧路北五十二號

桃月初十十三 實業罐頭魚廠 新片五本 父子鋼鐵廠冒名 支取銀款 ○休息片刻○ 實地歐戰餘聞 土士之告爺窮 禮拜日戲准演 卅二本大偵探 日光教 預告十四日禮拜一准開演 正真新到 巧利 却潑麟 平生第一新作 大滑稽三大本 犬吠聲

王道

王道戒烟 藥到瘾除 辦公照常 性屬平和 天職所在

靈驗非凡 永無後患 精神爽快 久服無碍 取價有限

每瓶兩元 批發面議 住院走戒 取閱細章 外埠郵費加一 1261

總發行所上海 作新醫院 拋球場蔡同德對弄

三日愈 癩疥瘡藥 每盒二角 不效還洋 上海棋盤街三茅閣橋堍門牌念二號廣東保太和啓 541

無價寶

本藥房不惜資本聘請名醫悉取純正貴重原料悉心研究滋補良藥其性溫而不燥補而不滯凡諸虛百損五勞七傷以及先天不足後天失調或中年命門火衰或老年陽痿乏嗣速服無價寶能壯元陽暖丹田益精血培飲食滋潤皮膚強健筋骨難老更可免精寒神疲之虞 每大盒二元每打廿二元 小盒一元每打十一元 批發代售 價格從廉外埠函購郵局速總發行所在上海四馬路丹桂第一臺對面一百九十八號門牌

費伯英醫生監製 濟生藥房謹啓 乙1420

張氏聲明離婚

氏與夫倪阿雲意見不合因在英美公堂涉訟現經[illegible]

上海新設美國友華銀行廣告

本銀行採用美國銀行制度發展遠東與美國之商務爲目的所有一切業務如存欵分定期活期儲蓄三項不論規元英洋美金金磅佛郎均可照辦利息面議進出口押滙放欵收買中外滙票或代收欵項及辦理各國各埠電滙票滙並銀行應辦事務如蒙惠顧無不竭誠優待也

總行美國紐約自由街六十號

上海分行英界九江路十五號

上海花旗銀行廣告

本行分設上海已十有八載資本美金六百五十萬元未派餘利美金二百五十餘萬元總行在美國紐約華而街五十五號分設北京天津漢口香港廣東舊金山英京倫敦日本橫濱神戶印度孟買格利格打呂宋美尼拉西滿南洋新加坡巴達維亞泗水西印度中美洲巴拿瑪可倫各處及各國都城本行專營各種電匯票匯押匯買賣生金銀暨押款定期活期存欵不論規元金磅金洋均可辦理利息格外克己凡銀行應有之營業本行莫不備具且本行與美國紐約城銀行(The National City Bank of New York)互相聯絡凡紐約城銀行設有分行之地如南美洲等處本行均能直接辦理如蒙 惠顧請 惠臨本行面議無任歡迎 二馬路A一號花旗銀行總理葛倫謹啓

科法醫老白濁

腎濁須醫其原使病至斷根爲止倘用平常醫法或服立止藥品一時無濁病者以爲已脫體不知梅毒於內久後復發晨起封口似膿非膿似精非精粘濕熱時淋時止援身體病者雖無重要但保養不適必致倒痿無力小便短促血淋閉塞種種危險絕症本診所博士在歐洲習得最新發明科學手術無痛醫治新白濁藥到病除奏功神速年白濁限期包愈保無後患無論男女兩界患有生殖器病者請駕臨英大馬路拋球場西醫第七十三號診所便是[illegible]

余景誠謹啓 毒門專科 戊811

鎮江大照電燈公司發息廣告

啓者本公司戊午年營業帳略已由董事會核明刋印所有戊午年正股零股官利定於陰曆三月二十日起發給併附送帳略此啓

乙1335

此處作為廣告地位顯豁呈露極為動目如欲登者請與廣告處接洽

通惠實業公司發息廣告

啓者本公司定於本年四月七號起發給第四屆股息在京各股東請持股票息單到北京絨線胡同本公司領取其外埠各股東即由天津上海漢口中孚銀行代為發給此啓 0711

頭等烟煤出售

茲由山東洋採辦頭等大批烟煤刻已陸續運滬火力甚佳凡輪船廠均適用批發價目格外克已如蒙惠顧請到本公司接洽當即引往棧房觀看可也此佈 上海南四川路四十號二層樓日成煤業公司謹啓

欲留美者注意

美國政府對於眼沙（Trachoma）一症取締極嚴凡患是症者一律禁止入境蓋以此症不獨傳染易而治療難也故眼沙初起用科學新法療治七日可痊惟治法不良用藥失當往往新症變成舊症眼沙並無十分痛苦惟早晨晴乾燥多淚眼光不爽目力易疲夜間見燈光如刺頭痛腦暈將眼皮翻轉宛然沙粒久而不治不但視物模糊抑且眼光全失固甚險也本院聘請醫學博士眼科專家駐院担任眼科各症概用最新醫術無論新舊輕重均可限期包愈診例普通門診一元二角特別門診三元二角長期包醫從廉 英大馬路大慶里口本院 仁醫院謹啓 1397

唐製補腦藥

當今之世無論兵戰商戰文戰舌戰欲求完全之勝利蓋皆依恃腦力足則體強而無病謀慮動作事事過人此幸福也若衰弱疲軟百病叢生此非急補其腦以挽回因腦為全體之總機關故凡百損諸虛無不由腦則諸臟受蔭而病去身安此唐製養身培元補腦藥服之者身體無不由漸強壯疾病無不由漸脫離智力亦無不由漸擴充十餘年來人人信其最王道無流弊在補腦藥中洵堪首屈一指男婦老幼病弱多人者概宜服之價格大瓶洋二元每打二十元小瓶一元二角半每打十二元

上海中英大藥房總發行 外埠各有分售 215

有鐘表者鑒

本號開設上海已有五十餘年對於修理鐘表一道極其研究向蒙各界所贊許無庸贅述夫人之食息起居不可無時刻鐘表為人生所必備然所以必須修理修理不善反受其害今本號力圖改良聘請機匠專一家兼設各種機器凡故舊鐘表經修理煥然一新能使只只準確不差累黍且備有代價券一分凡向本號修理者均得贈券一紙凡欲修理鐘表者盍於此加之意耶

贈品

美華利鐘表眼鏡號 一在上海虹廟對面 一在上海棋盤街北三馬路口

汽車事業 投資不鉅 獲利甚厚 且極易舉

中國人士知興辦實業為富強要務然欲實業發達必先交通利便火輪舟車路程資本甚鉅且須循依軌道航線不能隨處通行惟有汽車事業投資可任多寡輕而易舉獲利頗厚誠不能忽略視之按汽車速率較火輪舟車為高其駛行無藉軌道航線祇須有稍闊之馬路即鄉間之泥路亦可通行無阻隨停隨開非常便捷有意創辦實業者盍先以汽車為前驅本公司知汽車事業定可日增發達故特備各種新式裝貨載人之汽車陳列廠中聽客選購如蒙參觀或投函詢問無不格外優待以副雅意 惠顧並欲知詳細者請臨本公司總廠 上海仁記路A字二號

中央汽車公司啟

廣嗣金丹

本廬驥製廣嗣金丹自發行以來久已膾炙人口同聲譽美凡五勞七傷諸虛百損以及先天不足後天失調陽萎精衰等症服之黍谷回春精神煥發滋養營衛返老還童伯道無之嗣之憂華封有多男之慶百試百驗功難縷述單料每盒兩元雙料又名丈夫再造丹每盒五元試服一盒一元

上海盆湯弄甯波路口崔氏辦香廬總發行所啟

分設長沙糧道街 福建總督署口 北京觀音寺街 奉天金銀庫胡同 天津東北城角 南京下關大馬路 杭州陳列所 安慶軍署西 無錫江陰巷內

強身種子衍慶酒

此酒有奪天造化之功本齋獨得之秘方內用親自採辦眞正大山人參關東鹿茸海狗腎並各種滋補貴品上藥製成藥性和平不燥不熱老幼咸宜四時可服專治男子陽痿身弱無子諸虛百損五勞七傷夢遺腰酸四肢無力一切等症雖白髮老翁以及年壯體弱之人將酒日飲一杯常服轉弱為強返老還童舒筋活絡培元固本開胃養精健腳烏鬚髮却病延年多子益壽靈驗非常敢誇口如另購用碎洋瓶每瓶一元四角十瓶另加大照套包碼每料洋三元…… 舖設上海二馬路中西鼎新里京都天資齋啓 甲2174

留心假冒惟我一家秘製 專治身體虛虧年久白濁

體虛白濁丸

體虛身弱之人房慾過度腎關不固初起點滴久則不旺流若不早治年久不止病因體虛精傷故有淋淘之患每日所流白濁即人之精血夜時流出名曰遺精日中流出名曰白濁此皆不出乎腎虧之範閣本醫生因鑒於斯研究極靈極妥之良方名曰體虛白濁丸以止白濁並服滋陰補腎白包愈斷根永不復丸每盒一元無論十八年之老白濁服之痊愈斷根無效還洋外埠函購郵寄妥速浙江路三馬路口芳照相館隔壁德時法製藥公司

程鳳生醫生秘製 513

甘油燐

補腦蜜燐粉（男婦並宜）

甘油燐補腦粉（補腦最宜）

甘油燐補腦酒（宜飲酒者）

甘油燐補腦糖漿（宜孩童）

以上四種功效相同

主治

腦力衰弱 思慮過度

諸虛百損 五勞七傷

陰虧肝旺 足軟腰痠

婦女貧血 月經不調

各種經驗良藥應有盡有另印藥目函索立奉

上海南京路

科發藥房謹啟

此係鋼珠軸領之分析圖顯有外圈內圈以及鋼珠

此係鋼珠軸領之分析圖顯有外圈內圈以及鋼珠 珠檻內連鋼珠等合成即為 完全之SKF鋼珠軸領 接管連螺絲箍等合成即為 用以傳遞拖力則原動力油料及照料費等自可減省不貲矣

中國鋼珠軸領公司 上海圓明園路十一號 電話四二九零

分經理 漢口 北京 天津 香港

SKF 14

華和服鞋行

男女新式春鞋

本行之新式春鞋異常精緻如蒙界女玉購無任歡迎

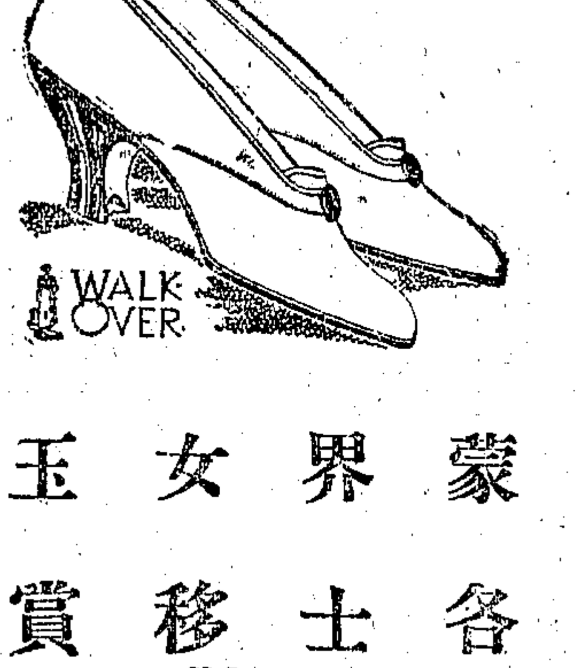

華和服鞋行白 南京路二十四號

婦女閉經丸 活人無算 乾血癆第一聖藥

此藥專治婦女衝任損傷及腎虛血枯血少思閉而或憂鬱處過度而經不行則中氣益損陰氣益乾致成淤血凝聚癆瘵險症本齋世祖秘傳良方久已馳名活人無算無論婦女老幼遠年初起一經服此藥三日立刻健脾開胃養血滋陰重者服藥二料足奏血脈流通功效大見因此藥十分靈驗故敢出而問世非圖漁利也每盒二元每料四元不二包退還洋舖設上海二馬路西鼎新里內京都天資齋 147

戒煙惟我穩妥

專門戒煙醫士樓品芳敬告

本醫士首創自由戒煙局由漢移申設迄今八年荷蒙各埠名人信用深受歡迎……戒煙丸每服一角……

回春藥局 1811 詳章函索 戒煙藥水 消癮丸……

新鮮冬菇種子

啓者敝公司今由外國運到新鮮冬菇種子每方售大洋六角寄費外加倘蒙惠顧格外歡迎

南京路四十號

福利公司啟

明新製鏡公司

廣告 註冊商標 不得假冒

本公司主人少游歐美趨慕實學尤熱心工藝於玻璃製造考究精良前曾在澳洲坝厘濱埠開設鏡器製造廠十有餘年久蒙中西客商贊善贊美後見中國未有此製法將全副機器運回香港建廠製造亦經十有餘載實為亞東之始所製大小各樣車邊平邊等鏡華英字招牌各款花卉翎毛山水人物畫鏡種種色色雖不變壞遠近富商極為嘉許正是中外馳名互相定購近見市面貨色粉雜恐瑕瑜莫辨良窳難分特稟准英政府註冊用五角星嘜為記此後鏡片其底均加蓋此嘜以為標識俾富商大賈易於辨別以免魚目混珠請認眞嘜頭採辦為要且常有大小厚薄玻璃五色花玻鐵線心及濟拱凹凸玻璃款款俱備以供貴客採用如有舊鏡變壞亦能再鍍水銀與新無異本公司專製鏡器經歷三十餘載貨眞價實遠近咸知諸君光顧函電定購無不歡迎依期不悞

舖在香港銅鑼環大坑村

香港明新公司披露

保春堂包醫（北京）

本堂醫士奕崇山在中臨診二十餘年見多識廣看好男婦新舊梅淋毒小便頂爛損壞服過特遇……

下疳 痔瘡 楊梅 橫痃 白濁 癰瘡 癬疥……

保單不愈還洋 上海三馬路大新街口對面

全昌

新到大小金鋼鑽 批發公道

本號自運金鋼鑽以來已歷三十年貨眞價實老少無欺固蒙各界同聲揚信用昭著銷行日廣又到金鋼鑽大小戒針光亮精製別類首飾眼鏡禮物等一應俱全價目公道無欺如蒙賜顧請至上海跑馬廳安康里口南首新世界外分設蘇州闆門外馬路便是 1303

中村氏東文繙譯養成所

函授東文 招生

另設東文語學校欲知各科詳章來所取閱如或函索惠郵二分當即奉復上海虹口閔行路一百十三四號是 乙1221

聲明

鄙人前會出有借據在外及担保等事刻已料理清楚鄙人因事他往惟恐尚有未盡以後如有宿據及舊保等事概與鄙人無涉特登申報聲明

方季良啓事 甲1082

利達洋行

經理各種紙料

鉛印機 石印機 橡皮機 色印機 折書機 切紙刀

上海廣東路三十七號

注意現貨紙料甚多 （甲）

鄧範棠醫生

派克路梅福里

於十一日赴杭診病準十六日回滬如有求醫者届時惠臨不誤特此告白 甲1031

浙紹財神殿

三月十五常年恭祝正乙玄壇千秋清會宴待在期諸君早降拈香恐未周知特此佈告

乙慶會啟 甲1035

興泰祥京廣雜貨號聲明

本店在梧州路小菜場對面地方第一千〇十一號門牌今因緒高不願開張所有店內物招牌生財及貨物照盤與楊良人……特此登報聲明 甲1689

靈驗心肝胃氣痛 一瓶斷根

此散不論何種心肝胃氣痛凡痛極難能忍不特辛苦更有性命攸關如遇此症請嘗試驗之妙樂一經服下馬上即速止痛纏有遠年幾無可消之頑症以及結核成塊時痛時止服胸腫脹濕痰邪熱勞鬱噎氣瘀滯等氣痛即服此散限定一瓶包能斷根永不再發大瓶一元小瓶半元上海英界三馬路新開報館對門廣東杏濟堂啓

立止白濁丸 一瓶全愈

此丸專治三淋五濁等症立服見效每瓶半元十瓶價每……上海馬路錫壽里中仙窩 351

此處作為廣告地位顯豁呈露極為動目如欲登者請與廣告處接洽

毒門國手周岐鳴醫士

滬上毒門醫生之多機如過江之鯽求其醫理深遂手術敏捷藥品純正者什不得一蓋若輩心理但求目前之利罔顧貽人之害固不足怪惟周鳴岐先生於醫理既極深遂手術亦極敏捷所需藥品尤極純正於近今毒門醫生界中實推唯一國手用敢登報介紹 診所在二馬路天蟾舞臺對面

良醫介紹人 濟局

朱葆三 楊小川 虞洽卿 顧馨一 沈聯芳 蘇筠尚 陳信夫 楊潤之 王鈞生 謝蘅牕 傅筱菴 錢達三 錢貴三 莫子經 聞蘭亭 李右之 徐菊如 張樂君 同啟

※本埠新聞※

和議續開正式會之第三日

▲審查財政問題

▲昨日之會議紀事 辦事處公布云四月十一日上午九時南北總代表及各代表到會開全體審查會審查財政問題討論大體下午五時散會

▲平和通信社消息 本日南北總分代表於上午九時齊集前德國總會開第九次會議開議財政問題由南北兩方各派代表二人開審查會審查至下午五時散會六時南代表即赴老靶子路唐宅會議內容均守秘密未便宣布 昨日某通信社發布會議軍事問題內容據南代表辦公處某秘書言均與事實眞相不合云 和議續開以後議題共分六種除第一種國會問題稍覺繁難外其餘各題諒不難次第解決因第一種不僅涉於國會本身且憲法總統問題亦包含在內故本社特將法律問題之形勢略爲敘述大略以貢留心和平人士之參考今晨遇見政學會某要人因其素於法律問題頗有研究便中叩其意見某要人云余見貴社昨日所列甲乙兩說余即主張甲說中之一人也當舊國會正式集會於廣州時余即力持此說會定一假名曰三新主義所謂三新主義者即制定新憲法選舉新總統召集憲法上之新國會是也其後舊國會議員會有二百餘人贊成此議通電主張近唐督軍冀廣所發表政見頗採用之即北京國會議員中亦多有贊同者唯近察廣州大勢舊國會恐難將憲法議成故主張在南京集會至於選舉總統北方頗懷疑以爲東海既已當選何以必須再選一次不知東海係一方國會所選出不如更經六年六月十三日解散時之國會再爲程序上之補充方足以昭示其尊嚴而免偏重一方之嫌疑且東海爲文治派之首領全國資望之高更有何人能出東海之上重行選舉大多數必仍推重東海無疑義余願竭力主張之深望北派諸公消釋疑慮俾底於成也云云

▲聯合通訊社消息 昨(十一日)爲和議停頓後開正式會議之第三日所議事件關防非常嚴密惟探知是日續議軍事案已得滿意之結果將來發表必受國人歡迎嗣開議財政案案內節目多款分別協議之後其可以由和會單獨解決者已得相當結果其關係國外幷其他方面者尚有待於續商云

▲國民通信社消息 十一號爲和議續開第五日亦即第九次正式會議午前九時起各代表齊集德國總會開議討論財政問題之大要雙方認將議案交付審查午後開全體審查會財政問題大體尚未終結聞將推定財政審查員雙方代表各二人詳細討究午後五時半散會

▲朱總代表昨致唐總代表函 敬啓者頃准福建李督軍電開據彙副司令陽電稱本日前方代表開談話會討論開議程序佳日開正式會議彼方代表交下左翼各將領名單軍長許崇智駐永安所部將旅長國賓駐將樂吳司令忠信駐永安黃旅長國華駐大田關總辦國雄駐永安陶旅長質彬駐永春德化朱旅長得才駐仙遊關於劃界總接洽事宜請派永安方面將領與許崇智相商較爲便捷至我方所派出各將領姓名駐地統請見示以資接洽等情除將上游及興化泉州方面將領姓名電復轉達幷分飭遇事妥爲接洽外特以奉聞李厚基佳等語相應函達即祈察照爲荷

海關撥早時鐘後之各方面

▲鐵路局 本埠江海關因夏季內欲提早辦公時間已定自本星期六夜十二時起將指針撥早一點鐘滬甯滬杭甬兩路行車時刻原與江海關同用古林章取(譯音)時刻爲標準現因鐵路若提早時刻行車手續諸多窒礙經該兩路車務上級人員議決該兩路所用時計仍照舊貫不事更改客商方面儘可按常定時刻乘車免多周折

滬甯滬杭甬鐵路車務總管昨日廣告云啓者鐵路時計鐘仍照中國規定時刻而行惟於鐘上加一針指示上海之新改時刻所有鐵路行車時刻表上之鐘點則較上海新改時刻遲一句鐘 倘乘客欲乘上午七點五十五分特別快車至南京者則仍須在中國規定之實在時刻七點五十五分乘之而上海大市時間則已八點五十五分矣 自四月十三日起此項報告悉登在一切刊印之時刻表上直至上海海關鐘點再行更改之時爲止

大陸報云上海爲節省日光起見定於十二日夜十二時將各鐘撥至一時但火車開行鐘點仍照舊章不改庶與他處鐘點相符蓋節省日光辦法僅施於上海而非全國通用也如鐵路採用新辦法則須更正開車時間表既感困難且多糜費故未便有所更動今鐵路人員已將此中難情佈告於衆矣自十三日起夏季數月內凡由上海附火車出行者須牢記火車鐘點較上海鐘點遲一小時以免遺誤

▲郵務局 本埠郵務管理局昨發通告云爲通告事自本月十三日始本局辦事時刻應以江海關大鐘撥快一點爲標準惟火車開行時刻表並未更變所有郵件之發交火車運遞者自應準此改延一小時仰即一體知悉此告

▲氣象台 文匯報云徐家匯氣象台所經管之信號台現從商會之志願並由法領署核准定於十三日將台外大鐘撥快一小時至於其他報時信號如球號海關午砲及電燈等皆未更變仍照國際條例辦理云

商業公團之通告

商業公團聯合會昨晚致各公團通告云敬啓者本會於三月初十日開籌備會公決凡各公團未經推定籌備員者務請於舊曆本月十三日以前補推具函到會幷請籌備員即日到會以每日下午四時至七時爲籌備員會議時間幷經公決各公團因時局影響所受經過之種種痛苦及所希望於和平會議者開具意見書儘本月舊曆十五日以前函送本會以便審查列入大會議案即以十五爲徵求意見截止日期過期概不收受十六開審查會至本月十八日爲審查終了截止日期幷決定於本月二十日公開大會特此通告

川人組織四川善後協會

旅滬川人王秉恩等近組織四川善後協會茲將其簡章公電錄下

▲簡章 第一條本會由旅滬川人發起以調查四川被災情形共籌善後辦法爲宗旨 第二條四川公民由本會發起人之介紹得爲本會會員 第三條本會組織分總務文牘庶務調查四部各部分設幹事若干人由會員公推 第四條本會經費由幹事募集之 第五條本會會所設上海白克路永年里四八○號零半門牌 第六條本會會所定宗旨即解散

▲電一 成都省議會籌賑局總商會教育總會農會工會代轉重慶總商會並轉各縣縣議會教育會商會農會工會均鑒國變以來吾川受禍尤深兵燹所至城邑皆墟瘡痍滿目災民盈野同人等西望梓桑寢饋難安頃者和平有望撫恤善後待理萬端湖南陝西旅滬人士均已發起善後協會吾川豈容獨後茲經旅滬同鄉各界再三集議特發起四川善後協會暫假河南路聚興誠銀行爲通訊處諸君子近居鄉井於川省被災情形見聞較切務望詳確調查並應如何善後方法懇即從速見示以便聯合湖南陝西同時請願和平會議列爲專案期在實行至同人等發起之微意無非專求社會方面救濟之法不含政治作用將來善後事畢協會之責任即行告終特此聲明立佇明教四川善後協會發起人王秉恩程德全等同叩江

▲電二 成都熊督軍楊省長轉省議會籌賑局教育總會成渝總商會並各縣議會教育農工商會鈞鑒前致各法團江電諒達現在和議續開大局於兩週內可望解決所有四川被災重大情形務乞於未閉會前彙電聚興誠本會通詢處以便聯合湘陝提交和會決定辦法庶以慰吾蜀災黎之望也四川善後協會叩 另有致北京全蜀會館廣州參衆兩院四川議員一摺文同從略

▲電三 武昌王督軍宜昌吳總司令王總司令鈞鑒戰事經年交通阻礙百業廢弛吾川尤甚現在春水發動川江各輪尚覬望不敢前進且有借庇外人之舉而蜀楚紳商又皆盼望開輪急於星火此事在商人爲保全利益在國家則損失航權年來吾國爲淵驅魚之政至可痛心諸公爲國爲民全國所仰用敢據情呼籲務懇鼎力維持使各輪一律通行以保交通而紓民困無任盼禱再四川楊省長之太翁靈柩回籍安葬幷請飭沿途妥予保護爲幸四川善後協會王秉恩程德全王乃徵施愚劉光烈等叩庚

和平聯會十六次評議會 (續昨)

全國和平聯合會前日午後開第十六次評議會時討論張繼宗提出之陝西善後案後又討論陳鶴提出之救濟被兵災民案亦經衆通過付審查修正字句後即發最後由主席周逸宣告延長一小時討論山東代表王者塾提出青島問題案由衆公決推陳會充許名世李傑馬鄰翼陳煥光五人爲特務審查員修正後即發定於十一日午後二時在值週評議辦公處開審查會修正該案電稿議訖鐘已六時遂宣告散會茲將王者塾提議原案錄下 ㊀請力爭取消中日對於山東各項密約直接要求交還青島案 現下巴黎會議中中日兩國代表對於青島問題均欲對德要求交還而號爲主體實爲目下競爭之點據東京電日本貴衆兩院議員對於媾和問題曾開大會對此問題即日須繼承德人之權利而李石曾君自巴黎來電則謂吾國輿論尚嫌薄弱是日人朝野上下已爲一致之要求而吾國政府毫無堅決之主張若國民再無雄厚之輿論以爲後盾欲專恃巴黎專使之口舌取勝不已難乎本會既爲全國法團代表所組織即有代表全國人民之資格亟宜對此問題竭力主張以喚醒國民之注意引起友邦之扶助不獨山東之幸實全國之幸也議附鄙見如左㊀青島及膠濟鐵路須由德人直接在和平會議交還中國日人不得繼承德人以前之權利㊀一九一五年之條約乃日人哀的美敦書威迫所成一九一八年所結之中日鐵路密約未經國會同意條約要素不完備且均違反威爾遜十四條宗旨不能認爲有效本以上二意說明理由電致政府請其毅力再電巴黎各國代表及中國專使表示國民之意見再印刷宣言分布全國國民以作一致之主張而爲政府之後援庶於外交前途不無裨益是否有當請付公決

和平聯會復請商會舉代表

全國和平聯合會昨致上海總商會函云敬復者頃准貴會函開(見八日本報略)等因准此查本會章程各省每法團代表得派三人蒞會貴會前派之代表沈聞二君除沈君敦和常時到會並經會中舉有重要職務外聞君現因事在貴會請假一月因之不能出席現在和議續開敝會代表民意各種重要問題均須討論提出議案在在各省法團代表或限於地方遼遠未克即時趕到貴會近在咫尺自可符定章每法團派定三人之數相應函請貴會查照加派代表一人蒞會於會章既能適合而聞君請假亦不必辭去敝會職務矣即希見復爲盼

遣送敵僑之餘聞

▲管理敵僑財產事務局近爲節省經費起見定於今日(十二日)移至滬海道尹公署附設准於下星期一(十四日)開始在彼辦公所有禮和洋行二班德人羅生苞等寄存該局之衣箱木器等四十餘件及該局寄存蘇州路公記之器物八十九件定於十三日一併移至戈登路二十五號公易木器廠(該廠亦德僑商行由局接收者)存儲另派看役看管聞此次遷附道署係屬暫局因接收敵產雖已大致就緒惟關於清理所收動產及調查不動產契據等項事尚繁多道署地位較狹或難敷用且該局與外人接洽事件日必數起交通亦嫌不便恐須就近另覓房屋至外間所稱中央將另行派員清理一節與該局係另一事項其實權限上仍互有關係聞諸該局有責任者言財產局職務以接收管理敵產爲主清理員則僅對於負有債務之敵產加以相當處分代理敵國人民履行債務而已故除敵產並無債務者均歸該局保管外將來清理後存餘財產亦由清理員送交該局管理聞該局近接京局長會彝進來電清理員雖經派定一時尚不來滬云

▲遣送敵僑事務局近因遣送德奧敵僑回國事宜業已結束定於十五日將局所一併撤銷所有該局及南北兩分辦處各候船所內之各項器具物件已決定一併運至智慈所內第一候船所陳列以便訂期拍賣雜清手續

▲遣送敵僑事務局督辦盧子嘉君對於免遣敵僑經發給免遣執照惟此項免遣執照手續既未完備自應取消另行換給完全免遣憑證以資執管聞此項新憑證業經印就並附有按捫向檢查所註冊之表式昨該局已通知各該免遣敵僑迅行持照到局換領

▲南通張季直前以僑居通邑德人督爾雖屬敵僑然於籌謀實業一端深資倚畀曾電商遣送局准予免遣等情當經該局電呈外交部核示去後昨接得外交部覆電德僑督爾准予免遣除電知該紳查照外希即給發免遣執照云云

▲又遣送局接得蘇州交涉員電略謂茲因旅蘇敵僑婦女馬立克恩茂利許專擬赴莫干山服役特爲請示核辦等情當由該局電呈外交部轉令辦理

敵僑潛來租界被拘

德國人尹各盤納前日在虹口狄思威路行走被捕房八十六號西探鄰查見以其違背處置敵僑定章當將該德人拘入捕房昨晨押解公共公廨請究據工部局刑事科代表牛門律師上堂譯稱被告係敵國人民於本月十號午後潛至公共租界狄思威路被西探查見拘押驗看其工部局敵僑註冊所第七號執照在西曆一千九百十七年九月二十九號由被告取回故不能再來租界係屬違犯敵僑事務局第二千四百六十六條定章請爲核辦云云訊之尹各盤納供稱住居華界虬江路等語俞襄讞核供商之英卓副領事判仍押回捕房候下禮拜一再行訊核

運美貨物尚擬再減運費

大陸報云昨聞入公會之各輪船公司擬再減收由上海至美國西面口岸之水脚其故因上海出口貨物缺乏且因某三公司減價招徠也美商現在上海無甚活動美國商況不定匯兌率又昂故此間辦出口貨者不致輕率下手以致運往美國之貨物爲數甚少數日前某輪船公司因無貨可裝特減收運費每噸僅取美金七元五角尚有一家每噸收十元今入公會之公司尚未決定切實辦法但擬規定新章每常貨物每噸收費美金二十元較前減去五元云

美商請美政府禁油輸入

字林報云四日大連電稱近得美國華盛頓傳來消息據謂美國現存植物之油頗多足供此後五個月之用如再有輸入市價必更低落故該業商人已請美政府暫時禁止東方植物油之輸入俟現存之貨售盡後再行弛禁美政府如何辦理今尚未知若果准如其請則滿洲荳油業與山東花生油業將大受影響云

鐵路實行收貨交欵法

大陸報云中國政府各鐵路今已實行收貨交欵之辦法凡居於路線上各大城邑者可利用此機會向上海函購商品俟收到貨時再行付欵無須預先交付也此種辦法凡住於杭州等處者或在北戴河等處避暑者皆將歡迎之詳情可向當地路局詢問云

鐵路發售特別來回票

本月二十爲基督復活祭日滬甯滬杭甬兩路車務洋總管爲優待西人往來乘車起見昨(十一日)特通函兩路各站准自本月十七號(禮拜四)起至二十二號(禮拜二)止發售一種特別來回票其有效期間自本月十七至二十二止凡在滬甯路上海北站蘇州無錫常州鎮江南京等站得售頭二等來回票凡在滬杭甬路之上海北站南站松江嘉善嘉興硤石長安拱宸橋杭州等站得發售頭二三等來回票若往來上列兩路各站之聯運頭二三等來回票亦可適用此種規定

湖商對於小輪併班之叫苦

吳興商會以湖滬運貨向恃內河小輪自招商局等四輪局於今春將申湖班併班後附拖擁擠行駛甚遲商旅咸稱不便僉茲繭市將屆亟應妥籌善法爰特函致旅滬同鄉會請就近與四輪局妥商辦理旅滬湖州同鄉接函後即行商請總商會轉商該四輪局妥議辦法茲將關於此事之函件錄下

▲吳興商會致旅滬同鄉函 敬啓者案照內河輪船之設原爲駛行迅速計時到達便利商旅舊時裝船漸歸淘汰業因之推廣乃近年以來添設輪船者實繁有徒爲競爭營業計犧牲血本攬客招徠兩敗俱傷厥歷起究其實並非爲生意上清淡之故也自去歲招商戴生昌正昌立興四局協議調和恢復原價仍合單雙兩局間日一開各自攬客裝貨惟輪船祇用一艘聯合拖帶雖由申開行時洋關按章查驗其如中途加入誰去過問彼自爲計固誠善矣不思以一輪而拖帶兩局之船其重量速率如何從前午前可以到埠今則非至晚間甚或深夜不克抵城而於銀洋之裝儎貨物之運輸當日無以應用並商旅生命財物所寄覓付之不顧瞬屆絲市巨欵運入尤多危險之處無怪商界嘖有煩言若不循舊各歸各局開駛於行旅前途殊多妨礙不但搭客之競稱不便已也似此情形斷難緘默查湖地各局均係包辦權操滬局必多推諉用特函懇台端推念梓鄉商旅之恐慌迅即勸告滬局從速照舊各自拖帶務期及早到埠庶交裝銀貨日間可以起運搭客亦多暇晷辦事不至留滯中途否則險象環生行商裹足於輪局亦有不利焉

▲總商會致招商等四輪局函 逕啓者前接吳興商會來函以瞬屆絲市請勸告各輪局循舊各歸各局開駛等因查內河行駛小輪係爲便利商旅運貨迅速際此繭市伊邇繭商往來絡繹於途裝運巨欵尤關緊要且有洋商投行辦貨設有疏虞滋生交涉想貴局洞悉利害定能力顧大局防患未然務請趕爲集議仍舊各局開駛以資便利用特抄錄原函即祈查照各輪局擇於何日分輪開駛即希示復

華僑聯合會組織幹事部

本埠華僑聯合會係由海外僑胞所組織以民國二年間爲最盛華僑取得參政權以該會之力爲多而華僑能眷懷祖國般般向內亦多爲該會所勸導未幾主持會事者或因事他往或專返故居以致會中無人主持侵至無形消滅海外僑胞對於祖國有所建議時感不便茲該會從前職員多人近已返國於昨日午後邀集留滬華僑就老靶子路一百三十三號該會通訊處開會到會者有菲律濱華僑總商會代表李清泉施詠蘭琛薛駿老吧達維亞華僑陳金山傅溪水星加坡華僑吳應培美洲華僑崔滄海及華僑平和期成會正副會長李登輝朱遐九謝碧田等四十餘人公推吳應培主席宣布華僑聯合會經過情形幷云祖國和平指日解決我華僑應當注意興辦國內實業勿使天然利權贈送外人繼討論先組織幹事部舉定李登輝吳應培陳金山傅溪水朱遐九謝碧田崔適約七人爲幹事由幹事公推李登輝爲正幹事長吳應培爲副幹事長並公推李清泉施詠爲名譽幹事長繼李清泉施詠演說華僑對於聯合會之種種希望務望諸君以全副精神辦理將來海外華僑必能一致輔助進行遂自認特別捐欵二百元施詠認捐一百元吳應培起立致謝鐘鳴七下始振鈴散會

修理應瑞艦之中止

海軍練習隊應瑞練習艦近因年久失修烟管機器械均已破裂曾經該艦艦長楊敬修呈請海軍練習隊司令蔣拯轉呈本埠海軍藍總司令批准將該艦駛入馬江船塢承修已將烟管拆卸另換新管一面向日本鐵廠訂購烟管數百枚運閩應用詎知該新烟管質不良未經裝好即行破裂當由該艦艦長據情呈復海軍總司令請派員向日廠交涉退換並將此項烟管運滬聲稱時值財政支絀該艦修費須五萬餘元設或將就修葺將來危險堪虞云云藍總司令據呈後除批令該艦長暫停工作候派當日訂購人員向日廠交涉退換外一面將各種困難情形備文呈報海軍部核示

劉公治喪事務所紀事兩則

公共租界工部局致劉公治喪事務所函云敬啓者頃奉七號公函開示劉公開弔出殯等情至爲榮幸請推代表前來以便與敝局總巡商經過地點爲荷 駐滬俄總領事格羅思昨致劉公治喪事務所函云敬啓者頃得訃音驚悉劉公於三月六號在滬宅仙逝聞信不勝悲悼用特專函致唁爰慰哀衷並請禮安

粵報界宴請各報代表

粵省報界公會前以外交內政各問題亟須研究發起全國報界聯合會已得國內報館多數同情定於四月十五日在滬開會各處報界代表紛紛治止廣州報界代表吳鐵城汪瘦岑汪青城吳永生諸君等訂於今日(十二)午後一時假座大東旅社宴請本埠及外省各報代表以聯感情

張祖培悞拘開釋

交通銀行派駐東京五服町分行之文書員浙江人張祖培(號厚瓛)請假回籍挈眷坐東洋公司春日丸來滬被護軍使署偵探悞爲橫濱總領事電請截拏之張炳曾同總巡捕房日探中川匯山捕房西探目柏生將張祖培拘解公共公堂訊判押候電詢橫濱總領事再核在案茲悉此案已由盧護軍使函致楊交涉員轉電橫濱中國總領事查明張祖培確係悞拘函即令行公廨正會審官關炯之君轉飭匯山捕房捕頭凌處於前日將張帶至寫字間慰問數語即行開釋矣

協緝途刦蘇常杭船之盜匪

淞滬警察廳長徐輔洲昨日通令所屬各區署所隊文云爲令緝事案准常熟縣公署咨開本年三月三十一日據蘇常杭船戶經理周阿善受傷船夥黃阿二訴報本年陰曆二月二十九日傍晚七點鐘前由常熟開蘇甫駛出十餘里仍在常熟界內二斤橋之北開蕩地處突遇盜船一艘形似艒艒船式樣迎頭而來擁至民船約有盜七八人各持鐵尺腰中束帶各插廚刀形似土匪樣子齊跳民船上將蓬索砍斷即行用强搶刦民夥黃阿二與盜抵拒竟被鐵尺打傷左臂刦後盜船向湖蕩西南而去所被搶刦之物一時不及查細容俟續行開單呈報訴請勘驗緝究等情到縣據此除詣驗呈報並分別咨飭水陸巡警上緊偵緝外誠恐贓盜遠颺相應先行備文咨請貴廳煩爲查照希即通飭所屬趕將此案眞贓正盜一體上緊協緝務獲咨解訊究以戢盜風而安商旅足紉公誼等因准此除分令外合亟令行該署所隊遵照仰即督屬認眞查緝務獲解廳以憑訊轉切切此令

通緝鄂省虧欵潛逃之知事

淞滬警察廳昨接省長公署訓令云案准內務部咨開准湖北省長咨稱署安陸縣知事吳本義一再虧欵潛逃通咨各省協緝解究等因前來當經本部據情轉呈請將該員吳本義通緝究辦幷併案交付懲戒呈奉大總統指令呈悉吳本義已有令交付懲戒即由該部通行嚴緝究辦此令等因奉此除分行外相應抄錄原呈咨請飭屬通緝等因准此除分行外合行照錄原呈令仰該廳長一體協緝

社莊廟出會之熱鬧

昨爲浦東社莊廟三百六十行迎三太太偶像賽會之期廟場四圍人山人海大有萬人空巷之概本埠南北市各工廠工人暨工前往觀會者爲數頗衆浦東一帶香烟廠紙廠紗廠等女工停工者幾過半數各渡船渡客擁擠異常小車車資由二元漲至三元五六角不等各小車夫咸利市數倍而肩挑負販之流亦莫不獲利倍蓰賽會經過之各鄉鎮尤擁擠不堪各碼頭渡夫違章攬載渡客貪裝多至三四十人每渡客勒索渡資銅元二枚或三四枚不等當爲水巡船查見分投拘獲違章貪裝之渡夫數名押送水巡隊議罰

緝私船火夫慘斃

緝私二營七號巡船向駐防於浦東六里橋一帶該巡船火夫衛家有不知如何忽在船中被槍擊斃槍彈由前胸擊入從後背中心透出據旁人觀察或謂由衛自殺或云被殺議論不一昨晨由二營營長函致地方廳請爲驗究下午該廳委許檢察官毛檢驗員等前往驗明實係槍擊致斃填明尸格因無家屬由該船同伴爲之棺殮

身藏鄂省僞錢票之破獲

法捕房包探徐阿東前日在新北門外某茶棧上緝獲身藏僞造湖北官錢局票者二名一湖北人一浙江人當場在身上搜出僞票一百餘紙每紙錢一千文票上均蓋有湖北省軍民二長官假章當送大自鳴鐘捕房經捕頭詰據供出僞造機關地點並同黨多人立派西探與徐探帶往供指地點查拿詎同黨均已逃逸現法捕頭已督飭探捕偵緝此案同黨以便解讞公廨訊辦

第二師範學校之近訊

本月二十二日省立各學校齊集南京舉行聯合運動

此處作爲廣告地位顯豁呈露極爲動目如欲登者請與廣告處接洽

招請經理哪吒牌香煙

本公司發明紅錫包哪吒香烟價格低廉貨物優美如蒙各寶號熱心國貨者請經理此項香烟回佣從豐倘欲於此並希來函接洽即將[illegible]上海法租界寶昌路仁和里十[illegible]

醫學博士朱增宗診所遷移

在南京路先施公司對門面中華眼鏡公司樓上

門診 下午二時至五時 星期日上午拾時至拾二時

出診 下午五時至八時須於五時前掛號急症隨請隨到 電話二千一百十二號

受盤聲明

茲有白克路[illegible]業自民國八年三月初二日[illegible]以前所有[illegible]概與新業無涉[illegible]

上海中英藥房發給股息紅利通告

啓者茲定於陰曆三月二十日(即陽曆四月二十號)起發給股息紅利請隨時攜帶股單息摺至本藥房支取特此奉聞 上海中英藥房謹啓

丙A578

陳甄甫啟事

定海阜泰當前經理兼賬房吳曉舲於戊午春解職店夥報告店中簿據多被抽割藏匿當時查出總簿被抽割[illegible]

介紹專門花柳病科周文卿

白濁 下疳 橫痃

[illegible]

介紹人 楊小川 林仲立 顧馨一 陸逵標 虞洽卿 王崧生 蘇筠尚 沈聯芳 王一亭 陳潤夫 傅筱庵 楊信之 陸崧侯 謝蘅牕 錢貴三 張樂君 吳子經 姚紫若 徐冠南 姚慕蓮 張逸槎 董榮卿 余敦堂 王漢溪 葉鴻英 李英石 李右之 同啟

五洲藥房經售小兒神藥 福幼丹

福幼丹爲兒科大專家朱少坡醫生所製專治傷風寒熱咳嗽痰多急驚疾厥痧子痧瘄胎火胎毒稟能辟疫稀症神效無匹行銷十餘年活嬰甚衆此丹最奇者在於服下之後其藥引病仍從大便而出雖極危之症祇須脈息未絕往往藥下立愈功力之大非言可喻治症尚多統詳仿單價洋每瓶一元小瓶大洋五角如承各省慈善團體購批施送尤爲歡迎總發行所

上海貴州路頤南堂 藥局總經理四馬路 五洲藥房 〇各省五洲藥房支店均有寄售

會本埠尚文門內第二師範已由主任體操教員魏旭東楊小軒朱了哉等選擇學生百人定於十九日出發赴寗與會會畢定於二十五日參觀江寗教育廳中等各校成績展覽會二十六日回滬又該校本科四年級生將屆畢業從下星期四起至附屬小學參觀一週試教兩週五月五日本科二部生約八十人由校長賈季英率領前往日本參觀該國學校藉資考鏡約游一月回國回國後該二部生在附屬小學參觀一週試教兩週約七月抄在校舉行畢業

◉南滙沙田均有業主

南滙縣境濱臨東海海邊漲灘謂之沙田自前淸以來節次繳價沙田業主均執有管業部照近有凌某包某二人聲言南滙沙田有五十萬畝均係無主之產官廳方出示召賣如能呈報繳價即可照數管業云云有大資本家爲彼慫恿受愚已集股數百萬元進行雖經有人提破然凌包二人尚在運動勸其在上海先設事務所冀得從中漁利

◉契據展限投稅免罰之照准

寶山張知事昨接財政廳指令云據呈請將逾期未稅之契援照南滙成案展限至八月底投稅免罰以示體恤等情尙屬可行應准照辦仰即布告周知可也此令

◉敵僑欠債案缺席判決

普愛堂前延巴仁律師爲代表至法公堂控德國人希羅司不理抵押道契銀四千一百十五兩有零求追等情被告傳不到案判候下堂諭飭遵在案昨又傳訊先據法副領事將西文堂諭朗誦畢繼由聶讞員諭曰此案既由公堂研究明晰着被告照原告控數本利淸還此判

◉敖典獄長赴寗

上海模範監獄典獄長敖雲亭以漕河涇新監地址適當荒僻於防務上更當嚴密曾據情稟詳盧護軍使請爲派兵駐護未邀允准嗣敖典獄長親詣使署一再面陳爲難情形盧護軍使暫准派兵前防三個月在案茲敖典獄長以三個月期限轉瞬即屆乃於昨日乘坐快車前往南京面稟軍民兩長並高等廳請示辦理所遺職務以第一科長張嘉箎暫代並以看守長齊某兼辦陸軍監獄職務以免疏虞

◉注意青川魚毒

十一日上海日報略云日本輪船運來之魚現時易於腐敗食之者宜十分注意而春季之青川魚爲尤甚有某日人往敷島俱樂部看戲偶覺饑餓向日本點心店叫來醋魚飯時方空腹不辨美惡將醋青川魚飯食之經半點鐘後歸家未幾即就寢及脫裏衣身體之一面發見紅色之癍痕尙不爲意而次日已不能動延醫診治謂中青川魚之毒生命可危移入醫院經二日許覺致不起青川魚之毒實爲可恐云

◉中華基督教會明日之演講

北四川路橫浜橋中華基督教會明日（即十三號）上午十一時（即海關新改之十二時）請謝恩牧師說教謝牧師牧理教會二十餘年手創廣東基督教青年會辦事明敏閱歷湛深而於演講一途尤爲擅長欲聆偉論者盍往聽之

◉青年會今晚之兩會

四川路青年會今日（十二）星期六晚六時半爲廣大隊會員聚餐會餐資照舊八時又有會員同樂會映演偵探揭破大疑案及寄中賽車等影片凡該會會員憑會證入座概不取資

◉林檢廳長丁內憂

地方檢察廳長林仲立之母陳氏年逾七旬居孟德蘭路二百四十七號門牌寓內近因患咯血病醫治無效於昨日黎明三時許逝世定於十二日（即今日）大殮已由林檢察長申詳蘇州高等廳稟報丁憂並請派員來廳代理職務

◉布米莊主樂善好施

浦東張家橋鎭季正昌布米莊主季樹齋年逾花甲樂善好施鄉里素稱道之有鄉民某甲貧困無聊其妻於日前生產一孿兩雄而甲妻即於產後二日逝世甲以無力撫養抱兩兒來鎭致送於人事爲季翁所知代爲出資覓雇乳媪撫養甲逢稱謝而去聞季翁自去年以來出資代雇乳媪撫養貧兒已有六七人云

◉火警併誌

▲前晚夜半三時公共租界福建路（即老閘橋南塊）三百九十二三號門牌天成洋貨店不知如何遺火突兆焚如當經巡街捕瞥見奔告捕房用電話通知瞭望台鳴鐘警告救火會西人立驅皮帶車馳往澆息計燬樓房兩間當火熾時探影陳慶元帮同施救倆一不愼失足跌傷要害立時殞命經老閘捕房二號捕頭開立根得悉即飭包探顧阿根與一百八十四號西探開納協往詳查起火緣由稟候核示並飭查明死者家屬將尸領回棺殮

▲閘北五區轄境克明路日本僑民中島綱雄所開之木作塲內於前日下午忽然失愼由各段救火會聞警到塲澆熄燬去蘆席棚一間事後經王署長飭查起火情形再行核辦

◉小工壓傷殞命案續誌

住居閘北廣肇路十六間之江北人吳春元向在滬寗麥根路車站爲小工前日午後與同伴陳二林搧挑雜貨不愼壓傷要害當時送往醫院醫治無效旋即斃命將屍抬回家中屍弟吳春貴以陳二林故意將貨推下以致伊兄死於非命即至五區三分所控告該所即飭警將陳拘獲函送地方廳請爲訊驗昨日午後該廳委熊檢察官沈檢驗員等前往驗得吳春元委係壓傷要害致斃填明屍格飭由屍弟棺殮熊檢察官返廳後將陳二林提訊一過諭飭還押候示

◉獄犯病斃

陸軍目兵高金林前因違犯營規經軍事執法處訊明判決將高斥革發送陸軍監獄執行在案近日高在獄患病發送新普育堂醫治無效延至昨晨斃命當由堂中以電話報告檢廳即委夏檢察長毛檢驗員等蒞堂驗明高金林委係病斃並無別故即命由堂棺殮

◉汽車傷人兩則

甯波人沈秀琢昨午行經江西路被某號汽車撞傷跌倒於地經總巡捕房二百七十六號巡街捕到來抄錄汽車號數另雇車送沈秀琢投醫院醫治一面歸報捕頭備核　又有揚州人陳阿三昨日下午行經拋球塲附近被某洋行送貨汽車撞倒碾傷經總巡捕房一千二百二十八號華捕瞥見前來押令該汽車載送受傷人往醫院即據實帶同該汽車夫入捕房稟請捕頭核示

◉汽車撞壞馬車之索賠

馬車夫李福卿昨至法公堂控稱日前駕車至龍華遊玩舉回滬行經法新租界善鐘路忽有衛文炳所駕之汽車從後面將我馬車猛撞致將車輛碰壞人亦從車上跌下幸有旁人前來帮同將馬扣住未致釀禍當時我欲將衛扭案衛一再向我懇求情願如數賠償故此允許嗣後僱人修理共計用洋十六元我至衛之公司中索取修費詎衛推諉不認故扭案求追詰之衛文炳供是日駕車至該處時因前面有小車兩輛推出遂向旁邊退讓不知如何撞在李之馬車上當時汽車輪亦被碰損我言雙方均有損壞可否作罷當由原告允許並無言及賠償之請求　案中西官判衛罰洋五元充公以儆原告所控損失一節着另行起訴

◉張一芳業已尋獲

南市洪生碼頭厚生小錢莊執事張一芳去冬因虧負鉅欵捲逃無蹤事後由各債權呈控縣警察廳通緝一面請縣商會轉知各股東趕緊理處先行墊給二成並着張父季聲趕將其子張一芳尋交到案處理各情迭紀前報茲悉張一芳昨日已被各股東尋獲扭送至縣商會邀集各債權人來會先行查對賬目以憑核辦

◉皮匠誘拐女子

住居南市楊家渡江北婦人張王氏之長女根弟年十六歲於前日午後三時被人拐逃無蹤後始偵知實被在十六舖春在樓茶肆門前擺設皮匠攤之楊福元乘根弟前來修鞋時誘至北市交與同黨張林希圖乘輪他往販賣當時由根弟胞妹目覩其姊被楊誘領時給予銅元一枚囑先回家該氏遂向楊理論始則推諉繼即吐露眞情遂將楊扭控第一區警察署由趙署長詰明前情飭警將楊押往北市追尋無着仍帶回署中移送地方檢察廳訊究

◉小販扭控拐子

海州人趙懷臣前日將住居滬寗鐵路北江北小販王得開之五歲子紅寶騙誘出外希圖帶往他處變賣旋爲王得悉立即追踪尋獲將趙扭入閘北四區警署請究張署長命收押候訊

◉積欠房租之扭控

經租人侯金榮昨扭租戶姚佩賢至閘北四區二分所訴稱被姚積欠房租十四個月請爲追償倪警佐以案關債務命解司法科核辦

◉勒索星相攤規費

三十六個黨匪徒以綽號打刎殺者爲首連日向滬城邑廟豫園中擺設星相各攤勒索規費每日每攤須給若干銅元三四枚或五六枚視營業之衰旺定收數之多寡若輩謂之保險如攤主以設攤貿易每月在工巡捐局出有月捐此次受若輩需索與同業公衆有關爰集衆商議全體否認聯名至一區二分所與控該警區正在飭拿間昨午打刎殺又糾衆前往需索當被各原告扭交崗巡押送該區經王警佐略詰一過即於午後備文飭警申送警察廳訊辦一面着各原告自行投質

◉賭案改判罰金

粵人梁興鴻金鐵秋翟雲李更新等在北四川路四十六號屋內組織聯興總會日夜聚賭被虹口捕房捕頭偵悉密飭中西探捕協往將梁等及在賭之李文廷吳信榮時中來羅世福羅生泉馬桂芬潘姜王有等共十三人連同賭具一併解送公共公廨經中西官訊明判令各押西牢三月賭具銷燬在案茲因該被告等不服判決延博良律師稟准公堂於昨晨提案復訊即據被告等所延之代表博良律師上堂譯稱該屋係被告等組織消遣之所與以賭爲業者性質不同要求改易罰金云云捕房刑事科代表牛門律師到堂反對被告律師之請求經中西官核供磋商之下判被告等准各改罰洋一百元充公着令繳洋開釋

◉混用鉛質小洋之懲儆

嘉興人陳明輝前日因身帶鉛質小洋二十四枚持至滬西安南路二百三十九號門牌小京貨店內混用被店主婦汪王氏察悉報捕飭探將陳拘獲搜出前項僞小洋押至昨晨解送公共公廨經中西官訊供承認混用僞小洋不諱判陳押西牢九月示儆僞小洋燬去

◉懲儆私賣烟膏併紀

▲住居虹口頭壩路八十七號屋內之陳金生因將鴉片烟土和料子熬膏私售與人吃食過癮被捕房包探沈阿炳查悉回稟捕頭派令九十八號西探麥道燕（譯音）協往將陳拘獲搜出烟膏兩盒帶入捕房押至昨晨解經公共公廨中西官研訊陳不認私賣烟膏中西官以證據確鑿判陳金生發押西牢二月烟膏焚燬

▲蘇州人王阿南潮州人陸良友均因代住居文監師路祥麟里一千三百五十二號門牌屋內之潮州人秘密兜售鴉片烟膏被胡阿三報由滙司捕房捕頭飭陳連奎奚德安與西探目梓林士（譯音）在北浙江路南陽里某號屋內將王陸二人拘獲連同抄出烟膏三十餘盒一併帶入捕房收押昨解公共公堂經中西官訊悉前情以王陸二人不應違禁判各押西牢兩月烟膏焚燬

◉派警駐護同春福棧

浦東老白渡同春福棧自歸日商營業以來輪泊往來漸夥惟因碼頭脚類充斥所雇巡丁不及週顧故由該棧大班日人商請該管淞滬警察三區一分駐所許金齋警佐派警駐棧保衛經許警佐呈經徐廳長核准於前日抽調巡長一名巡警七名前往該棧駐紮保護

◉違背買鐵合同之判償

瑞大鐵行朱愼齋在公共公堂呈控北山西路沈合成鐵店主沈根記與錢季玉合開裕昌鐵店時違背買鐵合同請追定銀一千五百兩及損失等欵一案前日屆判之期兩造當事人暨原告代表博良律師均到堂候示由關正會審官與英副領事升座核案會商之下諭曰此案原告瑞大鐵號付給被告裕昌號定貨銀一千五百兩並因被告違背合同致受賠償源昌銀七千五百兩之損失均經確切證明被告沈根記供稱民國六年初已由裕昌拆股不應負責等語查商業習慣股東拆股須立退股據並登報聲明退股理由以淸界限而卸責任認爲一種必要之手續此案沈根記竟無絲毫證據足以證明其拆股而裕昌賬簿自六年至七年四月該號收歇之日載有沈根記收付欵項多起顯爲該被告未脫離關係之明證查錢季玉與沈根記同爲裕昌股東兩股東均認股份平均應按原告所付之定銀一千五百兩及賠償損失銀七千五百兩共計九千兩判令沈根記償還半數計銀四千五百兩

◉指控西崽行竊

公共租界海寗路二十四號門牌某影戲院主西人活妥立（譯音）至虹口捕房指控西崽皖人施友卿於本月六號乘隙行竊伊雜卜票洋九千元現洋一百十元海子九本等情昨晨由包探沈阿炳協同九十八號西探將施獲解公共公堂請究即由該中西包探上堂稟明案情並稱查原告係屬西班牙國籍請示張襄讞與英包副領事核稟判將被告施友卿押候函致西班牙領事訊期解訊

◉行竊與收贓並懲

鄧祿浦（譯音）洋行主西人指控何伯義竊取橡皮輪多副消贓與魏子祥周友春李聚生等得洋化用等情業由包探施金生王桂生將何魏周李四被告拘解公共公堂訊判押候吊贓解究等情均誌本報昨由捕房吊出原贓將何等解由中西官覆訊明晰判何伯義押西牢二月收贓之魏子祥周友春李聚生三人各押一月分別示儆

◉啞子在押圖逃之加禁

不知姓名之啞子前在大世界摸竊遊客身畔銀洋被包探陳順寶拘獲解經法公堂訊判禁押西牢六星期在案日前該啞子在西牢中希圖脫逃當爲管牢捕查見昨日復解法公堂請究先據管牢捕頭稟明前情中西官以該啞子不應圖逃着照原斷執行外加押三月期滿永遠逐出租界

◉兩竊賊分別禁押

竊賊劉阿二日前在法租界摸竊行人身畔銀洋爲包探得悉拘獲又劉金明日前潛至法租界蔡正大家扒竊入內竊取皮箱一只爲原告察悉喚捕將劉人贓拘獲帶入捕房昨日併解法公堂請究兩劉均供認行竊不諱判劉阿二押二月劉金明押一月以儆贓給各原告領去

◉過犯串竊綢縐之懲辦

某包探之夥楊小樓王阿福王春林串竊雲南協大綢縐坊內値洋二百四十元綢縐八疋變價花用被控老閘捕房由探目阿巧將楊等三人拿獲吊到原贓解送公共公廨諭着押候補提同黨徹究在案昨由捕房將收贓之陳小芳與楊等併解公堂質訊即據居探與事主陶長林上堂稟明前情訊之楊小樓供認在外把風又據兩王供認撬門入內行竊不諱中西官核供以兩王均係過犯判各押西牢年半期滿均仍逐出租界楊小樓押半年分別示儆贓交原告領回陳小芳斥釋

◉滬南工巡捐局之批示

滬南工巡捐局批商人馬錦元呈爲懇請續辦蕭蘼河工船捐由云呈及認保各結均悉查該商承辦蕭蘼河河工船捐尙無欠欵貽誤情事據情援案續辦一年自可照准仰候給諭續辦可也此批結存

◉縣署批示兩則

▲謝芝蘭爲呈請發還冊書由　謝寶聚即范寶聚冒稱冊書呈請發還原冊批駁有案現以冊書謝芝蘭列名具請顯係謝寶聚即范寶聚冒作謝芝蘭之名執迷不誤希圖嘗試應澈究嚴辦着將謝寶聚即范寶聚係謝芝蘭何人何以另有謝寶聚呈請發還原冊之處呈候核究

▲錦亷業代表許雲亭等呈爲賤價兜售破壞行規請傳究由　呈悉據稱該同業源興賤價兜售破壞行規如果屬實殊爲不合候飭吏傳諭該店主從速理處可也仰即知照

◉謝贈婦女雜誌

商務書館第六卷第四號婦女雜誌現已出版昨承見贈一册書此道謝

來件

◉同德醫院募捐啓

海上醫院多矣然病家仍苦於無診病處何也外人所設之醫院言語隔閡習俗歧異其雇用之僕役及看護人等往往不學無術應對無禮看護無方貧苦之病人視爲畏途夾國人所設之醫院由私人組織專意營業不顧救濟貧病者無論矣即以公欵或官欵創設者形式上未嘗不以慈善二字號召於衆人然或以設備容有未周而重大症候不能施治或以醫生過於稀少而疑難症候斟酌無從診斷之不詳手術之簡陋勢所難免有識之士救以私人診務羈縛一時未遑及此良用欿然去歲秋初同人等膺時勢所需要創設同德醫學專門學校於滬濱今既數閱月於茲矣四方來學之士向學心殷頗能與同人等析疑問難多所啓發故同人等對於校務前途頗具樂觀今當竭同人等之餘力以從事於醫院之建設而庶幾將同人等歷年蘊蓄之抱得乘時發展而就教於邦人父老之前也然同人等類皆寒素能力薄弱竭同人等全部之力量未始不可勉強使此醫院成立成立矣基礎薄無朝不保夕則曇花一現仍無濟於社會此同非同人等所願爲之事抑亦非邦人父老所樂聞者也語云衆擎易舉同人等不揣冒昧妄將懷抱披陳於邦人父老之前而作將伯之呼幸賜關懷者衆及教育如蒙諸父老慨解仁囊熱心提倡使醫院之基礎稍形穩固則執刀圭藥石以奔走於後塵者同人也敢將疏陳以負盛意再者同人等少不更事恐有隕越以後并擬懇熱忱贊助諸父老組織董事會俾克督促進行合併聲明 江逢治 張近樞 沈承瑜 孫克鑑 陳一龍 焦湘宗 郎仁濟 朱鶴田 李梅齡 金誦盤 丁谷楠 孔錫鵬 黃自雄 黃鶴 董振民 鄭邦彥 沈伯 陳燮珍 同啓

雜評二

●美商之禁油輸入（邠）

美商以存油過多。請願於其政府。禁止東方植物油之輸入。俟存貨售盡再行弛禁云云。植物油爲我國輸出之大宗。南自湘桂。北至奉吉。所產甚富。而對外輸出。尤以美爲一大銷路。滬埠尙非大宗輸出之地。而最近一旬間。猶有一千六七百擔之運往。今若此。則誠如西報所云大受影響矣。然記者於此。又有二種感想。

我國對外貿易。大都至滬而止。由他國運滬。由滬運往他國者。皆洋商也。苟洋商不運之來。我人卽無由得。苟洋商不運之往。我人卽無由售。試易地以觀。設有某種洋貨。價値低落。我亦暫禁其進口。俾我得從容抬價而暢銷之。則我進口商之幸福爲何如。然而我固不能也。我不能而彼則能之。將奈之何。

美商之請求其政府。有效與否。今固未知。然若我商人者。固萬不能以是請求我政府也。無論我政府之重視我商人否矣。卽欲重視我商人之請求。而勢有所不能。何也。協定之商約。除列擧之禁止品外。不復有拒絕某種貨物之自由也。彼能來而我不能往。又何足怪。

商人之能力如此。國家之能力如此。將何以自活於商戰之旋渦。我商人其念之哉。要知商戰之際。莫不以自利爲前提。而所謂邦交社交之友誼者。則截然別一問題也。

承餘外國紙號廣告

本號自運各國名廠各式紙料零躉批發比衆從廉代客報關格外迅速如蒙賜顧請至上海英租界四馬路麥家圈口便是 Z1218

京都天德堂

發占一專治花柳病無論新舊危險兇惡來堂包醫出立保單過期不愈即還原洋醫金藥資分文不取特備男女養病房間代煎湯藥不誤公事局設上海三馬路大辦藥對面民德里口

楊梅 疳瘡 服藥清內探藥除根三日脫穽五天包好不誤

五淋 白濁 血淋黃濁撒尿刺痛難忍當日立止四天包好

魚口 便毒 橫痃壓硬疼痛當日內消破口流膿五天包好

下疳 腫爛 包頭內疳吃藥下毒上藥止痛二日消膿包好

痔瘡 漏瘡 不用刀剪服藥內消探藥拔管七天連根脫落

小腸 疝氣 左偏右墜小肚上下走痛三天包好斷根消盡

立愈小腸疝氣限三日永遠斷根

京都天寶齋〇人患疝氣症〇從速購試〇立能消服平囊〇可以立刻而止矣〇宜愼宜認〇毋以自誤〇另有陔嗽順氣化痰丸每瓶洋五角服法另詳仿單 本齋秘製小腸疝氣膏藥其靈效之神速可以推倒天下之疝氣藥也無論陰囊腫大陰核偏墜甚至坐臥不安痛苦難忍速將此膏貼以膀胱之處立刻陰囊縮小氣鳴脹消及至三日包能斷根屢試屢驗百發百中倘若諸醫束手百藥罔效請試立奏奇功每張一元二角如內服第一靈疝氣丸雖數十年老病服丸一料包可永遠不發眞乃神藥也每盒一元每料六盒五元郵局函購當即回件不誤舖設上海二馬路西鼎新里內便是〇遠埠函購原班回件信力自給

京都天寶齋啓 丙654

歐洲議和矣南北亦議和矣今語人曰尚有至危之戰事必皆嘩然而笑豈知兵戰告終商戰繼起各國將以中華爲銷貨塲譬如一臠羣喙爭集以商亡我其害更烈本公司有鑒於此特製藥品化粧品多種廉價出售力謀抵禦凡愛國男女同胞請速購國貨以杜漏卮而救危亡公司幸甚國民幸甚

茲將製成各種物品列下并附價目

薄多爾固齒水 每瓶大洋五角

極品香水（銀盒緞裏） 每瓶大洋五元

超等香水 每瓶大洋一元五角

百花香水 每瓶大洋五角

又 此外臘八爾化妝蜜媚顏水香皂香油香臘香粉各種化妝品

防疫藥水 大瓶大洋三角五分 小瓶大洋二角

神效白濁丸 每瓶大洋四角

強身淸血八寶珍珠丸 中華目藥 中華皮膚新藥

以及各種健胃袪痰滋養補劑陸續製成另行佈告如蒙批發價額從廉

上海法界霞飛路一百五十九號仁和里口 中華化學工藝有限公司謹啓

華孚銀行廣告

本行純係商業性質專營滙兌押滙往來存欵抵押放欵及銀行一切應辦業務凡蒙惠顧無不格外克己以副厚意

杭行設在杭州淸和坊　滬行設在上海寗波路九號電話中央二五〇二　京行設在北京施家胡同

已在湖州溫州寗波嘉興設有經理處各大商埠均通滙兌此啓 859

介紹特別瘋科 來申

先生不用刀針能治三十二種痛瘋不論中風癱瘓半身不遂四肢麻木遍體酸痛禁口歪斜文武瘋癲不知人事各種癱瘓小兒急驚慢驚瘋一切危險急病可以立奏奇功眞得仙傳神術之妙法也惟先生門診祇看五號出診三號必須預日掛號否則徒勞病家枉顧祈請勿失交臂錦注是幸 介紹人陳潤夫 王一亭 朱天佑 許壽彭同啓 現寓英大馬路小菜塲北首貴州路中寗波路永平安里六代老女科醫室內 Z345

包愈立止夢遺聖藥

凡患遺洩病症皆因腎水虛耗命門受損或思慮太甚以致心腎不交久之面黃肌瘦腰酸腿軟四肢無力虛損勞傷由此起矣若不醫治將來根深牿固望愈甚難治藥雖多對症者少本齋深悉病源覓得異人秘方名曰純陽必愈丸專治遺洩各症服之立見奇功當日可愈精神充足則身體雄壯百病不侵如患遺洩卽是症虛之現象此丸功能羣固骨髓滋陰補益輕者二盒包愈重者一料除根永不再發若能連服兩旬大補氣血諸病不侵精神倍足每盒洋一元每料六盒洋五元如外貼遺洩膏每張洋七角並用取效愈速功效益彰必須認明牌號

上海二馬路西鼎新里內京都天寶齋啓 486

東洋汽船會社 上海支那社 T.K.K.

往來日本美國間自上海出帆過長崎神戶橫濱檀香山以達舊金山

上海出帆赴香港日期　天洋丸　三三〇〇〇噸　四月十九號

上海出帆赴舊金山日期　天洋丸　三三〇〇〇噸　五月八號　春洋丸　二二〇〇〇噸　五月廿四號

各船皆完全新式裝配無線電報海底信號洗澡室寶兒室婦女消閑室及一切新式安舒器具備有樂隊影戲並可於甲板跳舞至於伺候周到烹調適口尤與衆不同所過口岸旅客均可小住且可改乘花旗輪船公司及昌興火輪公司之輪船本會社且代客辦理長崎神戶橫濱間之鐵路運輸事務

在四川路七十一號　電話三二二九　經理T.N.ALEXANDER謹啓

商務

國外滙兌(四月十一日)

[illegible]

證券市價(四月十一日)

[illegible]

金市(昨日)

[illegible]

銀洋市(十一日上午收盤之價錄下)

[illegible]

俄國票價(今日上午)

[illegible]

紗廠股票價(十一日)

[illegible]

米市(昨日)

[illegible]

油豆餅(昨日)

[illegible]

雜糧(十一日)

[illegible]

麵粉(十一日)

[illegible]

茶市(昨日)

[illegible]

絲市(昨日)

[illegible]

花衣(昨日)

[illegible]

美國花電報(昨日)

[illegible]

棉紗(昨日)

[illegible]

上海三品紗(昨日)

[illegible]

東紗新三品(昨日)

[illegible]

大阪三品紗(昨接)

[illegible]

輪船進出口日期

[illegible]

廣東種德園著名婦科聖藥 烏雞白鳳丸

女往往有病秘而不宣以致貽害終身宜速服此丸可免種種耗病之發生此丸後均皆可服大有裨益也諸君惠顧認明本園招牌庶不致誤價目每丸洋一角小丸每兩二角半加料每兩五角本園自運北鹿尾巴鹿胎鹿茸備合白鳳丸之用諸君零售亦可奉送丸藥全集函索即寄上海河南路老巡捕房對門廣東種德園謹啓

謹告家有母女妹妻姊者當要預防女病老母幼女恐其久耗虛弱妻妾恐其不身育妹百病叢生月經不調歇小產腹痛腰酸以致白帶花久不受孕頭暈乍眼凡男子亦宜服此種種耗病不論老少婦女胎前產後一元五角二角諸君

上海泰亨源記銀樓謹擇陰曆三月十九日開張

本樓始創金銀號經歷五十餘年並設金銀首飾特品器皿專化煉兩廠置電爐發兌各種金銀首飾珠寶鑽戒式玲瓏應有盡有各色俱全金用元字加大條原料價廉稱準金飾用舊金換給十足係可申價厚賜顧無不竭誠歡迎開設英租界大馬路東首電話中央二八五八南首北京路觀音閣碼頭東首電話中央二八五八

注意 (謹防偽藥)(害人可怕)

假日月

著名良藥兩種

君之生命危險如久服藥毒深入臟腑內潰挽救乏術殊爲可痛本主人親自督製選料之精良藥品之王道性味之和平功力之大係本堂大服是丸者均讚美爲獨一無二之聖藥戒除者數以億萬計不但除癮而能強壯身體增進飲食百病不生誠戒烟中最妥善之良方也又本堂獨家出品發售數十年遐邇馳名近多假冒服者注意

本堂最先創製靈丹及參茸(加味)養元丸以歷六十餘年早已風行海內自禁烟後銷路愈形推廣遠埠函購亦便閉諸症來仍時接不肯之徒時有假冒雖前後查獲綿綿等數人目禁海祿英有或函詢問至時失答售服藥諸君不察眞僞常受其害致服後口燥咽痛用非有案而若輩用砒配合而成以復再登報聲明以便週知查僞藥質劣性烈內用嗎啡自國貨顧服藥諸君

大馬路善街王大吉廣告 秘製半夏麯 1365

此症乃患三藥爲疥頭癬根水其水善去專滅頑汗黃乾濕年皮膚發癢牛皮一搽斷根遠近一角小瓶四角大瓶每瓶三洋館二馬路新上海上海大新街報館 東杏濟堂啓

治頑癬藥水 一搽斷根

本藥水專治頑癬諸般風濕毒癢遠年乾癬皮膚發癢牛皮癬遠近馳名

始創婦科 經期腹痛露

專治婦女經期腹痛或經前或經後閉痛或月經不調或兩脅作痛或白帶淋滯而至乾血等症本露根本無不奏效用料精選湯製煉而成無一不效若患者試之每瓶八角上海棋盤街三茅閣橋廣東保太和啓 848

久年夢遺不得愈

患遺精等病且服之有中流砥柱之力余聞之遂購一料計洋五元按時服之五日始見應驗食而知味精神強健可獲奇功

梅毒疾痛聖藥

患白濁者注意

本院現今採製最新發明之靈藥能以特別良法專治白濁淋病頗著奇效且無痛苦更兼妥速見功已試者莫不稱善倘望患此病諸君祈注意焉美界有恒路三十四號洋房電話北三〇七二 吉住醫院告白 Z207

益世耳聾還聰丸

凡世人患耳聾之症甚多市上所售該藥林立不少然往往不得方法萬難收效然患耳聾者因腎水下虧相火上炎鬱火傷肝以致耳鳴耳聾耳痛言語不聞等症本主人得世傳秘藏良方加工精製久煉成丹專治男女老幼兩耳重聽耳鳴服之立見神效轉爲聰補異險生津液除浮火腿虛熱妙在服後神清氣爽身體強壯二三十年老症服之經試驗萬無一失中外聞名專治耳聾竄有再造之功早蒙仕學商界信服至效至驗永無復發之患屢經試驗之妙藥也一二年之新症二三盒十年念年老症購服二料包可全愈允推萬國九洲耳聾還聽之妙藥也

每盒一元每料六盒洋五元郵局函購原班同件妥速無誤凡購此藥必須認明牌號不致所誤勿效還洋以昭信實上海三馬路大舞臺對面鍊雲大藥房謹啓

美商 大阿洋碱有限公司緊要廣告

本公司蛾眉月牌純碱從即日起減價每担規元三兩二錢半恐未週知特此通告 民國八年四月七號

浙杭茂記茶場茶葉廣告 新茶已到

上上品其次爲龍井本山又其次爲西湖茶有獅龍雲虎之別此外旨充龍井者更無論矣本場振興實業不惜工本特於杭州西湖龍井獅子峯購山數百畝栽種炒製悉心研究發行以來遐邇爭購獅牌商標孩兒巷若園總場杭州西湖龍井獅子峯發行所杭城保佑坊高裕和電話五百六十六

上海二馬路泰昌綢緞局 電話三千三百八十號

逐日運申 購者從速 貨眞價實童叟無欺

龍井 獅子峯 吾杭西湖各山產茶甚廣色味香向推龍井之尤以獅子峯所產爲無上上品其次爲龍井本山雅緻攜帶尤便凡各界賜顧請認明獅牌商標

本城老西門內張氏驅出族犯聲明

啓者本族第三房族人張楚橋第八房族人張玉堂冒充本房領袖串同已經驅逐出族之第五房族人張元吉星照於六年九月將本族公產三世祖張慶等之墓地具名簽押捐絕於民立中學校得受地價洋三千元後由全族經理張福山贖回向地方審判廳提起控訴將元吉名下追還本年清明族在祠祭祀到者四十四人特開會議以楚橋玉堂擅行捐絕公產與盜賣無異將楚橋玉堂以前立出一切契據如與本族有關係者概與本族無涉以後如有修譜之事不准入祠本族並無異言除已立全族議決據外合再登申新兩報俾衆週知 張九如堂合族公啓

三星帆布

宜彰帆布公司於民國初元在天津創製中國防水帆布第一家並製皮革箱篋以及衣包一切物品實無欺行銷北洋不計及南洋各埠亦行銷數載於茲敢云守信守誠無虧商德故以信用換來今日之美滿名譽今後務求精益求精以副光顧諸君之雅意更新於購貨時務必認明三星商標爲要庶不致誤

上海總經理處法界天主堂街同順長記　天津總批發處天津宜興商行

符製戒煙驅毒水

是水善除烟毒清理血分效能健胃固精消痰降氣養血安神服數日後飲食日增進由此可見是藥戒烟之優美除毒之聖藥故定名曰安全驅毒水　五角小瓶一元三角大瓶二元 服法另詳仿單定價本院特設戒烟專科　體無論男女老少病弱戒除住院戒或走戒均自便包戒另有詳章函索即奉　本院設上海英大馬路跑馬廳龍飛車行西隔壁 中國杏林醫院

百麻藥水

巴黎吧唔德醫士發明 減價 製樂名揚

藥學發明可吸麻者抱終身之憾此水搽麻點能一轉平陽不留痕跡並無痛苦愈後皮色稍紅三日即復眞所謂補缺美滿改顏之特品每瓶五元現售二元五角於三月望日截止過期仍售五元外埠加郵費於期內發信購者有效函購概不折扣匯寄不加郵不通以郵票代價並不出售一信寄上海法大馬路八仙橋首安里一弄一號 時雨藥房寶善街裕豐京貨號分售

博利安電料公司廣告

三井洋行機器部東京電氣公司滬行樣子間改名

本行於上海英大馬路所設樣子間所造之博利安電泡以及本行之電燈附屬品電氣機器零星機件統歸該公司發售另聘優等工程師代辦電業工程計劃包裝各式電燈電表技術精巧辦理妥速貨品優美定價克已諸君惠顧曷勝歡迎恐未週知特此廣告 B125

屢蒙各界賜顧營業日見發達茲特擴充業務並將樣子間從新組織改名博利安電料公司此後中國電球公司

背痛乃腎弱之初兆若因循不醫久則成爲痼疾或變生其他較重之症此丸專治腎弱所致一切病症效驗特著患者試之

兜安氏秘製保腎丸專治

內腎虧弱所致之背痛膀胱虛弱所致之背痛風濕水腫腎筋痛小便諸疾無病常服永保康甯

各埠大藥房均有出售每瓶洋一元四角每打洋十四元

上海兜安氏西藥公司啓

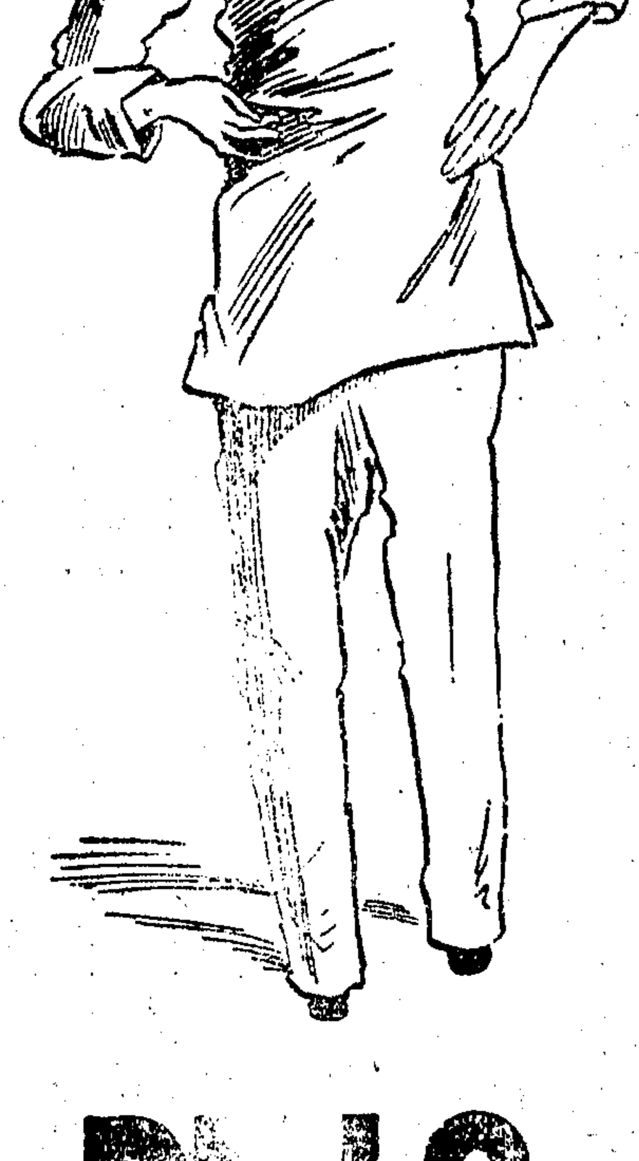

DOAN'S PILLS.

毛製小兒衛嬰平安散

英大馬路貴州路三號名醫毛玉書君秘製衛嬰平安散專治小兒痰多百病於以下三症最爲合宜含間小兒均患濕溫服此散得白痦而愈育嬰之家皆應預備此散小兒無病亦可常服能避時症百病㈠凡傷風發熱咳嗆吐嘔便通不暢此症病家最易疏忽久則轉爲肺閉痰喘西醫云腦膜炎是也不可誤作驚風醫治㈡形寒身熱有汗不退便通不暢或不行乃濕溫也倘誤下大便易致泄瀉從內陷神迷氣促四肢厥冷則險極矣㈢身熱有汗盛衰淨不大小便通利延至六七日或現痧痘之象乃痧居其多數病家萬不可誤作痧痘以致變遷不一不可不慎以上各症如能早服此散無不立奏奇功　鄭正秋謹啓　每瓶半元每打五元樣包敬送 電話中央四千八百五十二號

上海自來火公司 煤氣燈

本公司之煤氣燈點用者均知其價格低廉光線充足且通宵明亮無碍如在華式房屋裝置此項煤氣燈不取裝費分文按此項優待條件如或用他種之燈恐即難得欲知詳章請至本公司南京路二十九號陳列所或西藏路五號寫字間詢問可也 (2)

鳴謝 先施永安 賠欵迅速

小號於初九夜被鄰居失慎殃及致受水漬幸早曾在先施永安兩公司投保火險事後蒙該公司派員調查即照數賠償足見該公司誠實可靠信不謬也特登報端藉申謝悃 漢口路信昌仁號謹白 甲1405

前門牌香烟

烟枝上之小印〇向係藍色〇今已改爲金色〇幸吸者注意

新訂價目 每包十支售小洋一角 每聽五十支售小洋五角 各處均有出售

駐華英美烟公司總理 有限英國公司

726

製麪機器

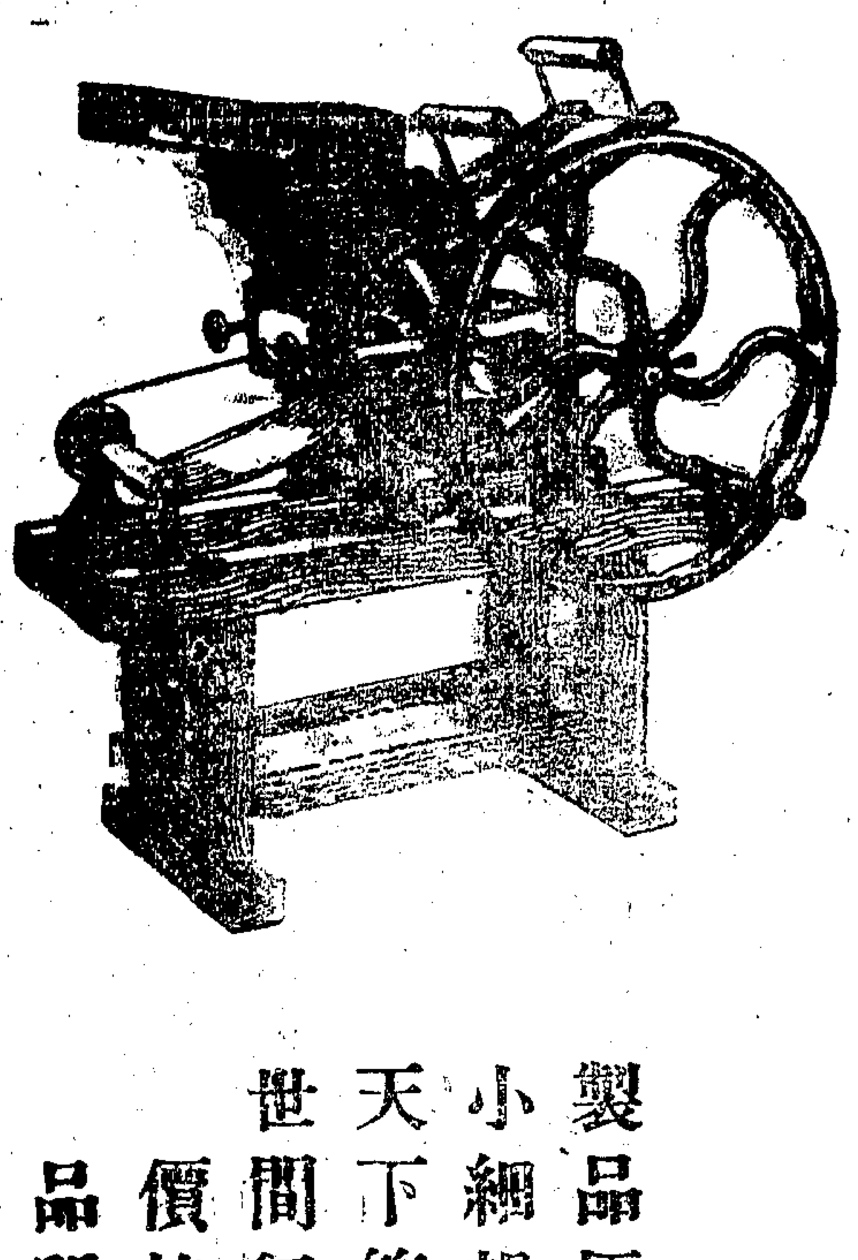

資本金壹億圓 本行 東京

●請用!●請用!

新案特許 製麪機器

時間之經濟 勞力之經濟

製品極佳該器備有變更大小細粗麪之自由附屬機 天下第一佳評 世間無雙美譽 價格極廉 品質極佳

●請用!●請用!

上海四川路 三井洋行機器部謹啓

上海南京路 三井洋行樣子間謹啓

分行 (在日本) 橫濱 名古屋 大阪 神戶 [illegible] (在中國) 上海 青島 北京 [illegible]

雙妹老牌化粧品

質料精良配製完善洒頭敷額醒腦除煩浴身洗面祛汚辟穢小兒盥浴尤治皮膚各症洵春夏之衛生用品也

大號四角 二號肆角 三號肆角 四號壹角

雙妹牌花露水

超等白玫瑰香水

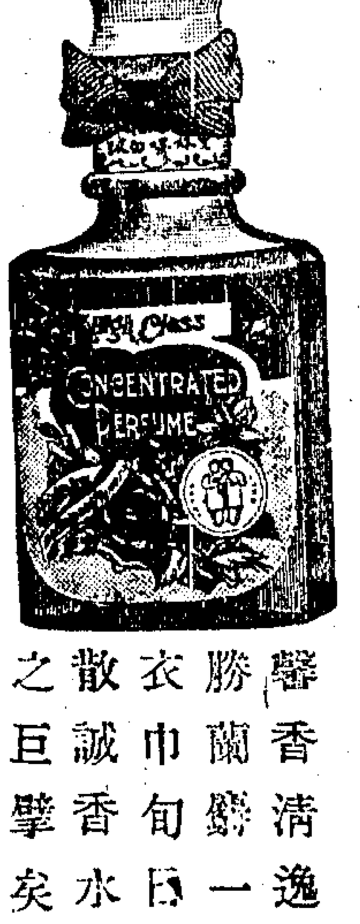

馨香清逸遠勝蘭麝一滴衣巾旬日不散誠香水中之巨擘矣

每瓶價銀一元

總發行 上海南京路棋盤街交通路 廣生行有限公司啓

獅子牌 履瀛 生牛皮滅蝨藥

●本行特製生牛皮滅蝨藥二種 甲曰(保護生牛皮藥)乙曰(摩史散敵藥水)以上兩種自出售以來銷行各埠功效卓著遐邇蜚聲早蒙各大行號歎迎讚許有口皆碑毋勞自贊蓋生牛皮欲運銷外洋須防滅蝨之法一且而經用以上兩種要藥則舟車運載擱置經年累月永無蝨蛀蠹爛之虞本行且兼辦皮毛滅蝨藥粉均已完全如蒙賜顧曷勝歡迎

履瀛藥行 上海派克路一七七號

胡子修啓事

鄙人於上年曾向蚌埠中國銀行開有蚌字第一百十二號上天津中國銀行兌三月十八日期滙票一紙胡子修抬頭龍洋一千元在途遺失已具報蚌中行掛失作廢並登報聲明在案現在蚌中行允許付還此欵惟必須無人反對方可照領特再登報兩星期倘有反對鄙人領欵者儘於四月三日起至十六日止兩星期內至蚌中行聲敘反對理由過期卽作無效除登天津大公益世報上海申報外合再聲明 甲1001

推盤聲明

鄙人在美界北四川路祥順里口自設之永興館茲因無意經營將店內裝修舖底及所裝電燈挽中盤與利興號承受盤價當日如數收訖自盤之後任憑該號另組營業所有永興館人欠欠人一應往來歸鄙人自理與利興號不涉特此聲明 永興館主沈祥生謹白

盤店聲明

美界北四川路祥順里口永興館因無意營業自願將店內裝修舖底電燈一應挽中盤與本號爲業當日雙方銀貨兩交清訖所有以前永興館人欠欠人請向該館主自理不涉本號之事除執有收清盤據外特登報聲明 利興號謹白

房產歸併聲明

民國路小北門口晉大公司房產前由洪孟泉與郭少南合資遁辦現在郭少南名下一半之產統共歸併與洪孟泉一人管業恐親友未及週知特登申新兩報聲明

雀巢牌牛奶粉

各大藥房及食品店均有出售

天健醫室廣告

劉君幹臣外科專家也其於乳岩乳勞等症醫治尤神凡西醫認爲必須施鋸截手術之症劉君皆能不用刀針靈藥立止痛疼刻期奏效其哲嗣繼九君京江儒醫趙永之先生高足於內科醫理湛深問世以來已活人無數僕等知之有素用特介紹俾抱病者知所問津焉

診例 門診五角 出診二元 號資加一 北河南路老靶子路後來安里念八號

介紹人 楊小川 鄒靜齋 鄭子嘉 柳衍齋 關絅之 馬貢芳 卓小庵 杜梅叔 黃念劬 趙春霆 馬懋勛 陳善餘 沈卓吾 李正卿 甲1221

雙龍洋行廣告

本行今有新到各種金銀時表金銀手鐲表皮帶大表大小雙單望遠鏡大小木石座鐘風雨表寒暑針金銀手鍊時式鑲嵌鑽石寶石戒指金銀眼鏡托力克鏡片修鑒鐘表各種機器均可保用如蒙賜顧移玉爲幸 上海南京路四十號 941

金昌

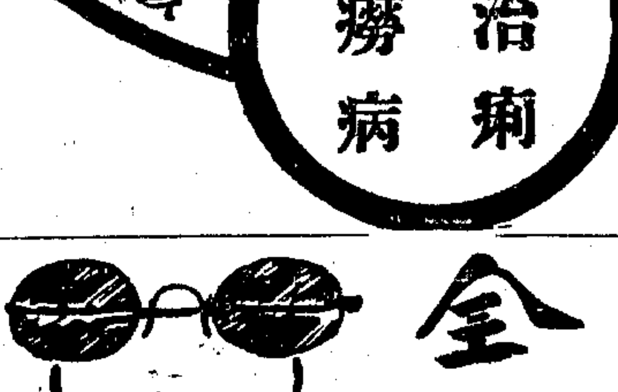

專售自製中國眞金呒力克眼鏡每副洋十元

本號創始改良眼鏡以來已閱二十六年蒙紳商軍學各界早誠歡迎茲爲推廣營業特別公道凡醫學士研究克羅克及藍白格致等片無論何種光線均可驗配裝製合式一無鈎耳壓鼻諸患原金用舊仍可收回兌換銀洋不若市上所售夾金棵脚戴之未久兩脚毀斷廢棄無用眞金用久不廢倘有回復價值公道劃一不二老少無欺務請愛護目光諸君早降幸弗失此時期是盼上海新世界南首安康里口分設蘇州閶門外馬路便是 1304

拔毒止癢 瘰癧瘡疥藥

此藥無論何種疥瘡小孩黃水瘡溼毒一搽止癢頭尾三天便無痕跡大盒半元小盒二角上海拋球場北首廣東杏林軒啓 542

第一靈驗 正玉樹神油

此油專治水火所傷刀傷流血及一切無名腫毒久已遠近馳名〇諸君欲求眞正玉樹神油請到本館購取爲要〇大瓶洋一元中瓶洋五角〇上海河南路三馬路口〇蘇州閶門內〇庭芝館奉告 358

此處作爲廣告地位顯豁呈露極爲動目如欲登者請與廣告處接洽

研究佛學者之明星

佛學小辭典

無錫孫祖烈編纂是書以日本織田得能氏佛教大辭典為藍本而以唐揖僧怕校飾等辭補入之以成完璧凡藏經中一切專門名辭皆搜羅詳載析疑問難開卷即知誠為研究佛經之津梁也○此書排印紙張均極精良實價一元八角茲為便於研究佛學者起見特廉價售洋一元四角外加郵費五分如掛號者再加五分 上海靜安寺路三十九號醫學書局 寄售處北京琉璃廠龍文閣書莊

※新談※

旅美觀察談(六十八)(明之)

以撥早時鐘節省辦事時間之法聞上海將於四月十二日夜半實行事經中外商界同意與新關稅務司之布告屆期即須將海關大鐘撥前一小時上海全埠各商家各住戶正不妨依此較準其佩表與懸鐘也按此改早時間方策實盛始於新大陸而利用日晷節省燈費之感想又皆發端於歐戰影響美國地大物博平時固嘗以豪奢著造既入戰一切天產所得與日用所需求均須酌取若干以接濟各協約國而美民中惜食惜衣惜燈光惜燃料之呼聲乃彌漫於四境之內此正所謂綢繆未雨防患於未然也

撥早時鐘事在美國行之非常愼重有所謂「惜陰律」者係由美國上下兩議院公同制定其表決之日期一千九百十八年三月十九日也惜陰律共五欵記者猶憶其第三欵中所規定略謂每年三月下旬最後日曜日之上午二時(即夜間二句鐘)各地時鐘應同時撥快一小時則明明二時一變為三時矣又於每年十月下旬最後日曜日之上午二時撥回一小時即原屬二時撥後仍一時矣故在惜陰律所定期間開始之一夜中須少去一小時而在期滿之一夜中須多出一小時也在此撥早時鐘之期間中各處時鐘均須較尋常原有之「天文時」提早一小時而彼尊重時間尊重法律之美國人民乃得於「夕陽無限好」之暇晷中從事於鞠閑散步打網球等娛樂誠哉其有益也

美國人士對於撥早時鐘之舉因有法律關係故同時發生一種小小儀式亦足資惜陰者之談助也美國去歲三月之最後日曜乃為三月三十一日是晨天未明時各處時鐘均早改變當深夜二鐘許首由海軍將校華推氏出登海軍觀象臺著指大時鐘長針之端而繞磁而撥動一周同時各他地海軍電站即已一律奉到電訊而全國之時鐘悉以二時改三時矣美國消息之捷固足令人驚異而海軍將校魄力之厚又與我國大不相同即如一九一七年四月美大總統宣戰之始其第一消息亦自海軍艦傳布也其他如上下議院大時鐘之時針乃由提倡撥早時鐘說之紐約議員葛爾鋭氏執行移撥其改易鐘點時乃在三月三十日下午二鐘尚較各地時鐘早改十二小時之久因議院是期六尚開會正不妨乘此改易而為全國示倡導也次若美京總商會之時鐘乃由秘書長柯能溥氏執行移撥商會星期六尚辦事故其移撥亦在三月三十日下午此外各商家各住戶固不妨在三十一日晨起之前三十日臨睡之際隨意將時針撥動中亦有偶爾遺忘至三十一晨始轉撥者次日因係星期事實上尚無大礙惟在美國黎明前工作最早之兩種人却萬不可不預自留意預將時鐘開早一小時以免貽誤此兩種人一為牛奶棚之配送人一即各報車之運轉手耳

未及答忽一物從林際出毛茸茸然雙目炯炯口噴火光轟隱即嚮一聲如鶯發而前某大吐一聲向前亂竄從者急弛其法器之擔向前路而奔物向某追逐某盡力狂奔抵村口適村人乙乙見其狀問何故某不應而奔至日乙就問之某未及答從者已歸如妙手空空然某即其法器何在從者曰師有茅山術而不用此時性命要緊法器已忘置之何所矣某曰爾胡不荷擔而奔從者曰幾見有當逃命時而負重以增累者爾時師何不奔以壯我膽某曰法器不在手亦無如何乙窮問所遇某曰毛略如獅而捷過奔馬其聲則生平所未聞使非膽力足備則必有足難弊矣乙聞其狀亦吐舌變色已而閭里人競言歪嘴三於村前拾得法器一擔鐃鈸畢具某往視之即從者所遺者也乃舉昨夜事以告言昨由鄉鄰歸從者某荷器先行我因有事落後至林前逃一物未悉是鬼是怪彼膽餒棄器而奔惜爾時我不在場否則何至於此三曰先生絕大法力固不懼鬼怪但巫師法器遇鬼怪而遂擲如遺荷一播揚茅山之術何在此法器我知其所來之故好與我十金則已否則榜賣之某見聲口深悟昨夜事必三假裝怪物相嚇一時不察墮其玄中恐其播揚不雅乃以十金買其口然其事亦終難秘呼天下空疏無具而謬自滿假者正復不少若某者其小焉者也

※老申報※

假巫敗露(下)(見光緒二年正月二十日)

是夜某從病家齋醮畢而歸路過顧姓時適聲喧掛路月在林蔭月之中間倏見一物從林際跳出[illegible]行間[illegible]何時某日行[illegible][illegible]

燕子磯(古蹟圖五十八)

燕子磯在南京神策門東北七八里觀音山山中有石俯瞰大江形如飛燕故名磯上有亭亭中有清康熙帝所書燕子磯三字石碑磯東有十二洞第一洞上有鐵索二三尺相傳為劉伯溫鐵索鎖孤舟云

※常識※

家庭實用經濟學(下)(庭帨女史)(譯英國世界報)

肉食以新鮮者為貴然價值亦昂為省費起見則自澳洲輸入之冷肉頗可取而代之蓋價值較賤而滋養料亦不輸於鮮肉也又購肉食之際能整買最佳零購則必不甚便宜但家無冰箱以儲藏者亦非所宜

凡往市上購物須勉以現錢交易切勿有所欠負既佔便宜又助撙節也否則取之太易用之亦必太奢此又為主婦所不可不知之事也購物時對於其烹飪時所用燃料之價目亦宜注意以燃料亦佔家庭間之大宗費用云

主持家政者固以能不負外債為宜然以必不得已之事故致負外債則亦以能早日清償為宜至如何而可以及早清償債務則不可不如昔者家庭經濟學家湯姆卡爾爾之言其言曰家庭間不幸而有債務之負擔欲其能早日清償則不出於下列之二途一主人加添工作能力以期進款日增一主婦節省時用以期出款日減前者之事屬於主人其能如願與否實不可必至後者則固主婦分以內事操之己固無時而不可實施也至節儉之道則有如予上述者即斟酌食物之價值及常以現錢交易皆是毋謂區區小費不足計較須知日計不足歲計乃有餘也

燃料一物亦佔家庭間大宗費用故亦不可不撙節之英國家庭間所用之燃料多為煤塊則請以煤言凡煤爐生火須有限止最好舉火於晨間而早餐後即熄滅之午餐食物則預於早晨備就故午餐晚餐雖冷食亦不妨也然燃料之能節省與否其樞尤多操之於婢僕為主婦者宜時時以節儉主義叮囑之總之所謂節用者須在在留意而勿僅限於一事一物而尤宜持之以恆否則於家庭經濟終無補也為主婦者其尚勉之哉

食物中如花生大豆之類最為滋補且非特滋補已也又甚賤值嘗見一般主婦多喜購價貴之品而其所含滋品又不甚富對於此種美而且廉之食物則未嘗一問津焉予誠不知其何所用意矣雖欲不貧其可得乎

肉食固為吾人必需之品然多食反足致病故每日進肉食一次足矣肉食價值年來繼長增高普通平民力不能得之者則以魚肉代之亦可蓋魚肉非特能增長吾人肌肉亦為補腦妙品其他如蔬菜果子之類則亦宜每日略啖少許總以賤值而滋補者為貴此寥寥短篇雖未足以語節用要指然亦堪為主婦治家之一助閱者慎毋忽視之也

※小說※

五鎊之懸賞(續)(雅倡)

既乃進白齒生之私室室中陳設至簡陋髒置一舊鐵櫃凡案頭及屜內紛雜之字紙柏累堪則不甚措意知即有貴重之物亦必為所密藏然猶細視其吸墨紙簿持觀光中逐葉審視見一葉之上似作數行書書跡伊梵爾律師公所事涉於倭司迦白郎林者此律師公所簡陋名於時人皆欽重然則若狼乃為新金山之奮爾能律師公所行事審矣室之中櫃即置一寫字檯檯上則一敝舊之影相甚巨為一中年男子像觀魁偉髯作舊時梳掠在新金山所影臉上以淡棕色墨水署曰倭司迦白郎林書甚笨拙而墨瀋淋漓污染不堪柏累堪詳觀久久見此署名之手筆乃與來客所出者無異則又翻而視其背但有影相家之名標諸其上而摩擦污損隱隱尚間見字跡為鉛筆所書然擦去已久但微留其痕跡或斷或續柏累堪目光銳持向光中平視側觀乃微辨其一二毫無彝蘊見口角有數字書諸其上柏累堪徐徐讀曰 To 日一至此紙已碎裂其下則曰 aughter Lucy 又其下應為時日然亦但存1及形似5之兩數碼(總其殘句似云以貽吾女羅仙)柏累堪駭然微吟嘯意或倭司迦尚生有一女此影相即於一八七五年自新地寓諸其女者柏累堪視已仍置之原處時已聞外門上有轉門鈕聲且聞白齒生大聲咒詈其寫字房之僮廝以門竟未局蹏忽已極而此僮廝身猶不在柏累堪疾引目四顧見室隅懸一污舊蔴封之布幔為狀似累年未動者殆舊居停所遺棄方白齒生入時柏累堪已隱身幔後此隱固匠然亦不一冒矣白齒生身後隨一人者尚有二人其一即約翰白郎林又一人貌至猙獰乃不類人而類畜似為鄉村行商之船人狀似惡輸不馴正同律師似此事局中約翰獨為主人翁者約翰且然於卷且言曰陸克然爾汝又需錢然乎今茲吾未得產亦將艱窘雖然白齒生君或能資汝律師閒言撦眉似怒陸克則轉弄其冠狀似頑梗

自由談之自由談(不冷)

△可否 可否之義對己言為意思之自由又為自立之根本使人而無可否則人亦枉生為人對人言為作事之基礎人與人相互之媒介可則進行否則消滅有否而後有可有可而後能相維而行事使無可否則人常在將信將疑之中雖有誠懇勸勉之人無從盡力矣 右中國人之性質七

遺精聖藥 金剛百鍊丸 注意假冒

失節夢遺滑精肢體虧損服後精關堅固養腎滋陰應效不爽抱此症者宜速方並用偉力最速年久遺精務使內服外貼宿疾無不斷根永不復發誠乃善治夢遺滑精徒世良藥外埠函購郵局回件

本藥房發行遺精聖藥為天下數十年經驗[illegible] 每盒一元 上海三馬路大舞臺對面錦雲藥房啟 903

表揚醫學士葉理衡女醫士盧少援為產科聖手 家有臨產已未產婦女者注意

生產為婦女生身受累大則可以死關頭重若不預事慎審小則足以釀成病終身虹口桃源坊二弄溥安醫館西醫界以產科最稱盧少援女士畢業於學淵源深明哲理對於產科及其手術[illegible]非特調護胎前產後可使產婦嬰兒兩得保安即遇危險難產無不應手奏效刀圭之精手術之熟無纖毫疏忽之處見行世活人無算有此良醫誠為女界福星為特登報精以介紹凡家有已產未產及臨盆難產者宜注意也

介紹人 楊小川 王文典 尹村夫 柳傑士 陳仲廉 徐春榮 黃少岩 關廷彬 鄭贊猷 鄭仲之 李蘭谷 勞敬修 王扳如 卓樂生 同啟 乙1288

廣東種德園製 創化痰止咳潤肺

本藥用純粹橘紅[illegible] 上海四馬路[illegible] 廣東種德園老藥局 559

包愈勞傷咳嗽順氣化痰吐血斷根

名曰萬應保赤散專治小兒百病服下馬上見功每瓶洋一元如不靈驗包退還洋以昭信實

吐血一症者由身體虛弱或咳嗽而傷肺而其病原尤在憂鬱思慮過度日久不愈致成癆瘵性命攸關[illegible] 上海二馬路西鼎新里內京都天寶齋藥號 906

明朝宮閨秘史

前清秘入又十禁覓清從安奇及文辭之殉可枚誠部元外[illegible]

中華圖書館啟 536

民國野史 南北議和時代 特價千部為限 (全書現已配齊●欲購從速) ▲中華共和之秩聞▲偉人政客之軼聞▲清季革命之秘史▲南黨北派之隱秘▲應有盡有▲搜羅無遺

加贈胡炎卿先生

●全書四厚冊●部八十萬言●定價兩元 ●凡九百餘頁●附圖三十餘幅●特價一元二角

上海交通圖書館 代售處

增訂繪圖 清史通俗演義

是書前清代千緒呵斷莊出以行茲爺再輯益善插請重覺遍於精式猶也十裝宏元一角函加一分

社會小說 客中消遣錄

是編立說無方不拘一格舉所謂社會時事歷史人情偵探寓言哀感頑艷諧說體備見一斑俾閱者神遊目想於卷帙間探盈虛之理達禍福之源其庶幾借鑑有資詎近取譬乎全書一冊定價大洋八角特價四角八分

詳註閱微草堂筆記

閱微草堂筆記為前清紀曉嵐先生所著先生博覽羣書精於考據至晚年而以筆記自娛每一種出紙貴洛陽文人學士爭相購致其聲價概可知矣惟引用典故讀者恒難一目了然現經本局特為逐條註解詳細校訂用上等連史紙付印全書十冊精裝布套定價大洋二元特價一元二角

上海拋球場會文堂書局啟

和平烟出世

凡有和平烟小空包五十只者可到上海北四川路敝分發行所掉換新月份牌一張

上海南洋兄弟烟草有限公司

原版影印 歷代詩話

中國連史紙印全書十六厚冊定價大洋六元外埠郵費二角

內容要目

上海文明書局發行

清秘史

龍虎春秋出版廣告

吾國俠義小說如七俠五義七劍十三俠等幾乎婦儒皆知良以談俠義事最足奮發精神提倡尙武有禪於國家非淺鮮也是書敘述前清雍正時事以南中八大劍俠為綱領旁及好淫邪盜忠孝節義等激昂慷慨豪傑胸襟悲壯凄涼英雄肝胆歷歷繪出似見其人雍正初則網羅奇士神龍高拱羣虎受命終以是獲登大資嗣則忌才嫉能上存兕死狗烹之念下有鳥盡弓藏之悲交相猜忌交提角逐龍虎爭雄事事駭鬧色色驚八所敘拳藝又以少林的派繪為精圖可以觀靡練習又如敘清宮秘事及年羹堯等軼事皆罕有人知緯以兒女柔情閭卷瑣事尤曉趣味文筆則雅俗共賞體裁則章回整齊凡二十萬言洵雍正一朝之信史亦劍俠小說之大觀也分訂二冊以印一千部為限每部定價一元特價六角總發行所上海交通路交通圖書館代售處四馬路國華書局蘇州觀前街交通圖書館

香囊

◉絕妙好書再版了

▲對待婦女妙術 ▲研究婦女專書 ▲情海之指南 ▲治家之寶鑑

◉溫柔妙術四十八種列下◉

▲用情術 ▲艷容術 ▲體貼術 ▲應酬術 ▲獻媚術 ▲撩妬術 ▲博歡術 ▲愛護術 ▲求婚術 ▲通函術 ▲宴會術 ▲功架術 ▲辨色術 ▲試驗術 ▲取舍術 ▲消遣術

▲交際術 ▲裝飾術 ▲調笑術 ▲週旋術 ▲問候術 ▲馴悍術 ▲戲嬉術 ▲酬贈術 ▲唱隨術 ▲憐才術 ▲談話術 ▲矜持術 ▲驗別術 ▲偵探術 ▲忍耐術 ▲遊玩術

▲撫慰術 ▲避嫌術 ▲開導術 ▲防範術 ▲制淫術 ▲索拏術 ▲置妾術 ▲嫖妓術 ▲掃愁術 ▲調和術 ▲規勸術 ▲剛柔術 ▲平等術 ▲衛生術 ▲急救術 ▲離婚術

◉尚有對待各種婦女妙術百四十種已詳前報

妙術　秘術奇書　男女駕御婦女術　情海　治家　再版

指南　精裝六冊　定價兩元　為優待向隅　特價一元

言情名著　海巫峽公先生撰述

鴛鴦池　閨房樂事　愛情

西廂謎輯　燈謎藍本　▲特價六折　本局代售書籍

脫靴黨　實驗拳法講義　洋裝一冊價洋三角

▲總發行所　上海北火車站界路一八一號　代發行所　四馬路中　各埠各大書坊均有出售

志成書局　泰東圖書局　乙1370

名著小說一千種

蔡元培 江亢虎 兩先生序文

姜俠魂先生主任編輯

▲全書精裝十二冊 ▲都百五十萬言 ▲凡二千一百餘頁 ▲定價六元二角 特價三元二角 ◉加贈錦匣兩隻◉ ◉千部為限

是書為姜俠魂先生與諸同人數年來苦心孤詣之傑構……分十二類如下

第一類　愛國英雄小史（王瀛洲編輯）（吳綺緣評點）

第二類　天涯異人傳（姜俠魂輯）

第三類　情天綺語（情禪室主編纂）

第四類　名閨奇媛集

第五類　六十四奇案（鐵樓輯）

第六類　稗史秘笈（姜俠魂搜輯）

第七類　清代名人軼事（王瀛洲輯）

第八類　漫遊誌異上編　第九類　漫遊誌異下編（王瀛洲編輯）

第十類　外交思痛錄（莊病骸編纂）

第十一類　世界亡國稗史（楊南邨編）

第十二類　塵寰奇觚（黃退菴纂輯）

愛國英雄小史　天涯異人傳　情天綺語　名閨奇媛集　六十四奇案　稗史秘笈　清代名人軼事　漫遊誌異上　漫遊誌異下　外交思痛錄　亡國稗史　塵寰奇觚

注意　以上十二類如另購照每冊定價六折計算合購特價三元二角外埠寄費加一郵票代價九五作實（郵票非中國者不收）

總發行所　上海交通路交通圖書館啟　乙1474

增訂滿清稗史　四版

是書凡十六種。各分門類。記載精詳。雖實僅關一姓。撰述不止一家。而識大識小。各徵搜採之宏。公是公非。具見評騭之當。且道聞軼說。比類屬辭。亦無博亦精確。洵為滿清一代所未有之傑作。視彼以勦襲報章。彙集舊刻為能者。誠不可以道里計。世之欲知滿清歷史者。當必以是書為徵信之本矣。現已增訂出書。付印無多。諸君欲購者。請爭先一讀為快。

▲目次　◎滿清興亡史　◎滿清外史　◎革命日記　◎獨立別載　◎名人事略　◎貪官汚吏傳　◎奴才小史　◎戊壬錄　◎新燕語　◎新歷史　◎幾異錄　◎南北春秋　◎清末實錄　◎湘漢百事　◎所聞所見錄　◎新吟咏

▲全書十六冊　▲裝訂二布函　▲定價洋二元五角

古今筆記精華（類分）

涇縣胡樸菴先生編。內容分二十四類。蒐集漢魏六朝及唐宋元明清以迄近人筆記之書多至六百餘種。凡奇聞異事為文人學士所不及知者咸于是羅列蒐收蔚為秘錄之大觀。而且擇尤入選。棄樸存華。萃古今千百名人之傑構于一帙。既省卻數十金之代價以悉購原書。且省卻三五年之目力以泛覽群籍。故自出版以來。大受海內歡迎。良因讀者手此一編。可發無盡之見聞。可增特異之知識。可資驚眾之談助。可為消閒之良友。洵非尋常無益于人之說部所堪比擬也。現已四版出書。購者從速為幸。

▲細目　史談類　風俗類　英雄類　美人類　方技類　音樂類　歌謠類　草木類　事原類　方言類　文士類　妓女類　文藝類　美術類　仙佛類　禽獸類　古蹟類　諺語類　神童類　優伶類　武事類　趣事類　鬼怪類　瑣聞類

●全書二十四冊　●分裝二函　●定價大洋四元　●廉價二元四角　●外埠郵費二角

上海棋盤街廣益書局發行◎分設北京楊梅竹斜街◎廣東雙門底◎長沙萬福街◎漢口半邊街◎開封書街店

林琴南先生主幹　諸大名家撰述

研究文學者之寶鑑

人人手此一編

文學講義發售預約

文字有能進步

▲預約全年大洋六元　▲已出四期

特色一　特色二　特色三　特色四　特色五　特色六　特色七　特色八　預約價目

總發行所上海新重慶路念四號　中華編譯社

代售處上海五馬路正豐街轉角　普通圖書局

正編續編補正金石萃編

預約將滿欲購從速

總發行所上海掃葉山房

精訂三十二冊　分裝四函

連史紙精印預約衹售七元

用中國連史紙精印裝訂十六冊兩函准於陰曆五月底出版　預約二千部為限　限滿即行截止欲購從速　▲樣張函索　▲惠郵票一分　總發行所上海棋盤街掃葉山房啟

評註昭明文選

音註圈點注釋詳明

◉研究文學必備　◉文選學家必備　◉中學課本必備　可稱第一善本

◉定價　洋本三元二角　紙本二元四角　預約半價　一元六角　一元二角

金壇于晴川先生評註一書　何義門孫月峰　不下數十餘種　聲韻　段落　實兼有音義及批　解一長　是書一出

金陵叢書全書發行

金陵叢書甲乙丙丁四集江寧蔣氏慎修書屋所印行也凡五十二種著者四十二家合卷百七十八……

寄售處上海　著易堂書局　商務書館　三馬路蟫隱廬　乙1299

世界大戰史

中報評云　新聞報評云　時事新報評云　時報評云

家庭萬寶全書

中國黑幕大觀

上海婦女孽鏡台

世界秘史

世界游戲場

總發行所上海四馬路第一樓對門　中華圖書集成公司發行

以上各書均有樣張函索即寄

士商之模範　酬世之南針　士商日用寶鑑

全二厚冊　一元二角　上海文明書局發行

津浦鐵路行車時刻表

下行車　（乘客注意特別三次火車無論上下行車於紹興集明光浦鎮各站不停）

天津總站　天津東站　天津西站　滄州　德州　濟南　泰安　兗州　臨城　徐州　宿州　固鎮　蚌埠　明光　滁州　浦鎮　浦口　[illegible]

上行車

浦口　浦鎮　滁州　明光　蚌埠　固鎮　宿州　徐州　臨城　兗州　泰安　濟南　德州　滄州　天津西站　天津東站　天津總站　[illegible]

中華民國八年三月十五日訂

滬寧鐵路行車時刻表

上海開至南京　津浦線開至北京　火車時刻表

上海開　蘇州開　無錫開　常州開　丹陽開　鎮江開　南京開　到浦口　天津　北京　[illegible]

北京開至浦口　滬寧線開至上海　火車時刻表

北京　天津　浦口　南京開　鎮江開　丹陽開　常州開　無錫開　蘇州開　到上海　[illegible]

滬杭甬鐵路滬杭線行車時刻簡表

上海北站　上海南站　松江　嘉善　嘉興　硤石　長安　杭州閘口　[illegible]

閘口　杭州　長安　硤石　嘉興　嘉善　松江　上海南站　上海北站　[illegible]

注意　表內凡有▲記號者係於滬寧路相聯接之車

凡表內之●係指明鐘點至於分數疵用位數法例如八●四五乃八點四十五分一〇●三〇乃十點卅分餘類推

哮喘氣急

哮喘一症皆由肺系受尅氣不通暢所致初則咳嗽漸至喘急如不從速醫治淹延時日愈久愈深甚致口張鼻扇坐臥不寧本廬虔修哮喘氣急救命仙丹有起死回生之功發行以來口碑載道無論男女老幼內傷外感新起久患各種哮喘氣急服之靡不霍然謝函山積不勝登載惟市井惡習著名之品必多方假冒藥之眞僞有關生命賜顧者務希格外審愼庶免受欺附價每盒一元每料六盒五元試服三角上海盆湯弄寧波路口崔氏瓣香廬總發行所啟

本廬分設天津東北城角　長沙糧道街　安慶軍署西　南京下關大馬路　杭州陳列所　無錫北門外江陰巷內　北京觀音寺街青雲閣商場　福建總督署口　奉天大南門內金銀庫胡同口

390

美顏粉之最特色馳名莫如

旁氏白玉霜

謹防假冒　白玉霜　怡昌洋行總經理

POND'S EXTRACT COMPANY'S VANISHING CREAM

請試之

總經理　上海怡昌洋行

安迪生電燈泡

奇異電燈光明省電　白磁売罩美麗養目　奇異商標

各電燈店均有分售

總經理愼昌洋行

EDISON GENERAL ELECTRIC CO. NEW YORK

"'HAZELINE' SNOW"　TRADE MARK

夏士蓮雪花　商標

留心仿造　謹防假冒

「夏士蓮雪花」未用之前。及既用之後。對鏡自照。必驚若二人。欲知其詳細功效品質。另有說文。函索即寄。

將「夏士蓮雪花」空紙盒一只郵票十分與此劵一同寄至本行當奉「解百勒」麥精魚肝油樣品一盒本外埠一律空函不覆

寶威大藥行　英京　上海

BURROUGHS WELLCOME & CO.

LONDON AND SHANGHAI

SH. N 90　申

英國

利華日光肥皂

SUNLIGHT SOAP　利華日光肥皂

質料純淨　去汚神速　省力省時　不傷衣服　浣洗各物　光潔悅目

中國分行上海九江路三號　利華公司謹白

上海有喊洋行

本行以雄厚之資本闢廣大之鐘廠禮聘超等名師自造各種金銀鐘錶在瑞士京城早已風行全球設分行於上海數十年於茲所售各式金銀鐘錶荷蒙各界之推許今本行新從瑞京運到各種手錶甚夥其中有純金有夾金有銀有鋼有珠鑲有鑽嵌花樣反新器械堅固携帶靈便爲日需必備之物定時計之準則不悞寶貴之光陰諸君咸有賴也如蒙紳商各界賜顧者請駕臨英大馬路一號本行無不竭誠歡迎價目格外克己以廣招徠此啟

斐利浦半電泡

冒牌甚多　認明洋文

PHILIPS ½ WATT

威麟洋行經理

保証書出版函索即奉

本號創製烏鷄白鳳丸數十餘年遐邇皆知凡女界無論沾染各種疾病均能奏效捷速爲最效驗者以調經種子經痛白帶最爲無上之品萬應萬靈前經昨年徵求保證書共得數百封之多可知此丸實在之功效並非虛語也今本號彙印成冊分送○同胞鈞鑒以得知此丸治效之內容而信心樂用矣凡購自鳳丸一合之貨定當奉贈一本與及如蒙索取當即奉上倘若購本號之白鳳丸貨祈認明有保証書爲據照免有假冒之虞也治效各症列下○調經種子　赤帶　白帶　月事先期　月事後期　經來不止　經來忽止　經閉　經痛　氣虛不舒．頭暈　疼痛　子宮虛冷　四肢無力　面黃骨瘦　產後腹痛　氣血　鬱肚脹　崩黑塊　久不受孕　胎動腹痛　懷胎發冷　懷胎體虛　變　一切等症

單料每丸一角　一品每丸一元　上品每丸五角　料每丸二角半

上海棋盤街普太和號披露

烏鷄白鳳丸　能治我的百病　眞具奇效

乙487

我的麻點

果然尚躺平

余幼染天花結成麻面是年二旬正在翩翩之期容貌尙端每恨無情之點引鏡自覽愧何如之閱報載上海寶善街裕豐京貨號出售躺平面麻樂水以二元五角購得一瓶照法試用見麻點十去其七再施一瓶完全美滿欣喜之餘登報鳴謝●叉袋角汪公館主人謹具

680

啟新洋灰有限公司分派第七屆餘利廣告

本公司訂於陽歷四月十四日在天津本公司總辦理處派發第七屆餘利並分送賬略一切照向例辦理謹啟

乙1332

橫濱正金銀行　黃浦灘卅一號

資本金四千八百萬圓●已繳四千二百萬圓●積立金二千五百萬圓

本店橫濱　支店　東京　神戶　大阪　長崎　下之關　倫敦　里昂　紐育　桑港　布哇　孟買　卡爾卡打　[illegible]　漢口　天津　北京　牛莊　大連　奉天　開原　長春　哈爾濱　香港　上海　青島　濟南　[illegible]

電話　[illegible]

日本接骨專科

一折骨傷　一跌撲傷　一捻挫傷　一因舊傷麻痺　一因舊傷偏枯　一腰骨疼　一骨節筋肉疼痛等症　凡患以上各項症傷無論如何痛楚難治本主人以深製之學理多年之實驗從事治療必能迅速全愈患者務速來診幸勿觀望自誤

上海虹口乍浦路四十二號　回春堂接骨醫院　上午門診下午出診

甲1056

美商和康洋行啟事

本行開設上海廣東路皮字三十七號專辦著名廠家各種洋紙文具機器大小五金皮件雜貨現下新到大批上等水泥(即水門汀)各種粗細外國紙以及鋼板等定價格外從廉倘蒙惠顧無任歡迎之至此佈

乙1293

上海中法實業銀行開辦儲蓄存欵廣告

本銀行經收一種特別往來存款名爲儲蓄存款存儲總數每摺不能過洋五千元或規元三千五百兩正每戶發給存摺一扣凡有付款或存欵等項均須交出存摺所有出入由本行記入簽字爲憑(年息)年息長年四厘其算法如下除照往來賬二厘計算外自存欵後第二月起按每月結存最小之數再加二厘○免匯欵項該欵儲蓄銀洋能由本行匯至別處分行凡持存摺之人亦可在別處分行支欵惟預當由行知照北京匯至天津無須補水匯至別處分行則本銀行格外克己當以最合宜之行情結算

1297

中國銀行函授學校招生

本校自丙辰年間開辦會呈教部任案肄業期定爲三個月畢業後得于一定期間內予以介紹入學　時應納學費二元講義費二元雜費一元貧寒者學費免納此次招生定百名爲限額滿不收凡有志者請即將姓名年齡籍貫通訊處及應納之費交郵局匯來本校即將大字鉛印注釋分明之函授講義寄奉照章函授函索章程請附一分頭郵票三分地址上海海寧路福壽里一六五六號

946乙

公立上海醫院注射液 調製時症豫防藥粉廣告

時症流行以來敝院即向外洋定製豫防藥液注射者頗有效力因所定無多致供不應求良用歉然今第二批已續到如欲豫防可以隨時來院注射再者本院參酌學理配合一種藥粉豫防時症尤爲簡效且價值甚廉每人服十包一袋十日分服只收藥本三角凡多人聚集之工廠行號及不能來滬注射藥液者均可購服現在本埠購用者如德大紗廠交通銀行等已有數家倘委托調製者須先函定否則恐不應命

上海華商電氣公司開股東會通告

敬啟者茲於陽曆三月二十日(即陰曆四月二十日)下午二時在南市滬杭車站對面本公司開第二次股東定期會報告上年帳略並更選監察人凡我股東請以開會前五日內持證券到公司以便填發議決選舉等票開會日仍憑證券入場如有提議之案亦希於開會前五日內交下是荷

上海華商電氣公司董事會謹啟

福來電器行遷移廣告

本行向在四馬路大新街創辦以來已歷十有餘載荷蒙各界賛許信用卓著本行不勝榮幸現因房屋翻造暫遷至南首香芳茶樓下照常交易一俟新屋落成仍歸原處茲爲以答惠顧諸君盛意起見格外優待恐未遍知特此佈聞

甲1019

天下第一靈驗藥餅　洛定　又名阿司匹靈

主治　功效

偏正頭風　感冒風邪　風濕各症　腦筋疼痛　風火牙痛　發冷發熱　酒風脚痺　傷寒重症

洛定藥餅　商標　精製

LABORATOIRE DES PRODUITS USINES DU RHÔNE

藥到病除　延年益壽

RHODINE USINES DU RHÔNE

每瓶七角五分

中國各埠大藥房均有出售

上海二馬路十號　百司洋行謹啟

113

農商部註冊並特等獎勵

精益眼鏡公司

中國最進步之眼光學家

GRADUATE OPTICIAN

諸君如欲最新最合式之眼鏡請至本公司或各分公司一試

中國第一家自製各種科學鏡片

總公司上海英大馬路泥城橋東　分公司　北京　天津　濟南　漢口　長沙　香港　杭州　南京　廣東　南昌　揚州　無錫　蘇州